

MUNICIPIO DE CHALMA, VER.
2022-2025 | TESORERÍA MUNICIPAL

2023

**INVENTARIO H. AYUNTAMIENTO
CHALMA VERACRUZ**

INSTITUTO DE LA MUJER



PALACIO MUNICIPAL, S/N, ZONA CENTRO, C.P. 92170, CHALMA, VER.



TESORERIA MUNICIPAL
INVENTARIO GENERAL Y AVALUO DE LOS BIENES QUE CONFORMAN EL PATRIMONIO MUNICIPAL
AL 31 DE ENERO DEL AÑO 2023
BIENES MUEBLES

NUMERO DE INVENTARIO	DESCRIPCION DEL BIEN	MARCA	MODELO	NUMERO DE SERIE
1.2.4.1.01.098	VENTILADOR	ZFAN	N/A	N/A

AREA QUE RESGUARDA	ESTADO FISICO	VALOR COMERCIAL	VALOR DE REALIZACION INMEDIATA
INSTITUTO DE LA MUJER	BUENO	500	200

CUENTA	CONCEPTO	AÑOS DE VIDA UTIL	VIDA UTIL ESTIMADA	% DE DEPRECIACION ANUAL
1.2.4.1.	MOBILIARIO Y EQUIPO	4	2	33.33

SUBCUENTA DOMICILIO DE UBICACIÓN
 OTROS MUEBLES PALACIO MUNICIPAL S/N, COL. CENTRO CHALMA, VER.

SERVIDOR PUBLICO RESPONSABLE LIC. CELZITILY VALLE VICENTE



ELABORÓ:
 L.C. P. YONNY PORTILHA MENDO
 TESORERO MUNICIPAL

AUTORIZAN:
 PROFR. JORGE FLORES LARA
 PRESIDENTE MUNICIPAL

AUTORIZAN:
 PROFRA. ROSALIA GARCIA SANTOS
 SINDICO UNICO MUNICIPAL

AUTORIZAN:
 C. ANGEL ARGUELLES ARGUELLES
 REGIDOR UNICO



TESORERIA MUNICIPAL
INVENTARIO GENERAL Y AVALUO DE LOS BIENES QUE CONFORMAN EL PATRIMONIO MUNICIPAL
AL 31 DE ENERO DEL AÑO 2023
BIENES MUEBLES

NUMERO DE INVENTARIO	DESCRIPCION DEL BIEN	MARCA	MODELO	NUMERO DE SERIE
1.2.4.1.01.099	ARCHIVERO	SIN MARCA	N/A	N/A

AREA QUE RESGUARDA	ESTADO FISICO	VALOR COMERCIAL	VALOR DE REALIZACION INMEDIATA
INSTITUTO DE LA MUJER	MALO	600	200

CUENTA	CONCEPTO	AÑOS DE VIDA UTIL	VIDA UTIL ESTIMADA	% DE DEPRECIACION ANUAL
1.2.4.1.	MOBILIARIO Y EQUIPO	4	2	33.33

SUBCUENTA
 OTROS MUEBLES

SERVIDOR PUBLICO RESPONSABLE

DOMICILIO DE UBICACIÓN
 PALACIO MUNICIPAL S/N, COL. CENTRO CHALMA, VER.
 U.C. CELZITLAL VALLE VICENTE

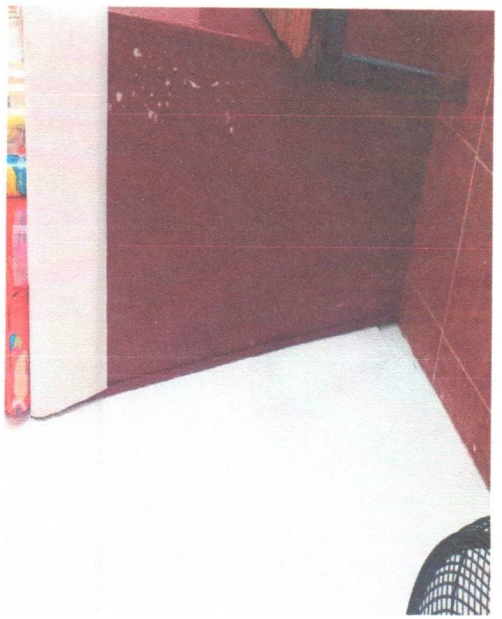

ELABORÓ:
 L.C. P. YSMAEL PORTILLA MENDO
 TESORERO MUNICIPAL

AUTORIZAN:
 PROER. JORGE FLORES-LARA
 PRESIDENTE MUNICIPAL

AUTORIZAN:
 PROGRA. ROSALÍA GARCÍA SANTOS
 SINDICO UNICO MUNICIPAL

AUTORIZAN:
 C. ANGEL ARGUELLES ARGUELLES
 REGIDOR UNICO

600



TESORERIA MUNICIPAL
INVENTARIO GENERAL Y AVALUO DE LOS BIENES QUE CONFORMAN EL PATRIMONIO MUNICIPAL
AL 31 DE ENERO DEL AÑO 2023
BIENES MUEBLES

NUMERO DE INVENTARIO 1.2.4.1.01.100	DESCRIPCION DEL BIEN MESA DE FIERRO NEGRO	MARCA SIN MARCA	MODELO N/A	NUMERO DE SERIE N/A
AREA QUE RESGUARDA INSTITUTO DE LA MUJER	ESTADO FISICO REGULAR	VALOR COMERCIAL 500	VALOR DE REALIZACION INMEDIATA 200	
CUENTA 1.2.4.1.	CONCEPTO MOBILIARIO Y EQUIPO	AÑOS DE VIDA UTIL 4	VIDA UTIL ESTIMADA 2	% DE DEPRECIACION ANUAL 33.33
SUBCUENTA OTROS MUEBLES	DOMICILIO DE UBICACIÓN PALACIO MUNICIPAL S/N, COL. CENTRO CHALMA, VER.			
SERVIDOR PUBLICO RESPONSABLE LIC. CELZITILY VALLE VICENTE				

33

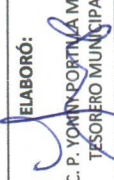

ELABORÓ:

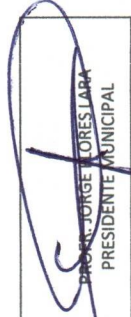
 L.C. P. YOMMY PORTINHA MENDO
 TESORERO MUNICIPAL

AUTORIZAN:

 PROFR. JORGE FLORES LABA
 PRESIDENTE MUNICIPAL

AUTORIZAN:

 PROFRA. ROSALIA GARCIA SANTOS
 SINDICO UNICO MUNICIPAL

AUTORIZAN:

 ANGEL ARGUELLES ARGUELLES
 REGIDOR UNICO



TESORERIA MUNICIPAL
INVENTARIO GENERAL Y AVALUO DE LOS BIENES QUE CONFORMAN EL PATRIMONIO MUNICIPAL
AL 31 DE ENERO DEL AÑO 2023
BIENES MUEBLES

NUMERO DE INVENTARIO 1.2.4.1.01.01 101	DESCRIPCION DEL BIEN PIZARRON	MARCA SIN MARCA	MODELO N/A	NUMERO DE SERIE N/A
AREA QUE RESGUARDA INSTITUTO DE LA MUJER	ESTADO FISICO BUENO	VALOR COMERCIAL 500	VALOR DE REALIZACION INMEDIATA 200	
CUENTA 1.2.4.1.	CONCEPTO MOBILIARIO Y EQUIPO	AÑOS DE VIDA UTIL 4	VIDA UTIL ESTIMADA 2	% DE DEPRECIACION ANUAL 33.33
SUBCUENTA OTROS MUEBLES	DOMICILIO DE UBICACIÓN PALACIO MUNICIPAL S/N, COL. CENTRO CHALMA, VER.			
SERVIDOR PUBLICO RESPONSABLE	LIC. CEIZITLAY VALLE VICENTE <i>[Signature]</i>			

600kg

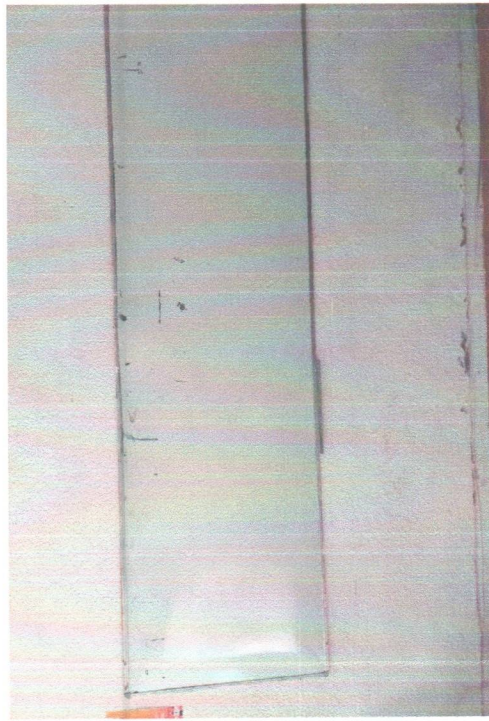

ELABORÓ:
 L.C. PABLO JAVIER BORTOLLA MENDO
 TESORERO MUNICIPAL

[Signature]
 PROFRA. LOBEC FLORES LARA
 PRESIDENTE MUNICIPAL

AUTORIZAN:
[Signature]
 PROFRA. ROSALÍA GARCÍA SANTOS
 SINDICO UNICO MUNICIPAL

[Signature]
 C. ANGEL ARGUELLES ARGUELLES
 REGIDOR UNICO



TESORERIA MUNICIPAL
INVENTARIO GENERAL Y AVALUO DE LOS BIENES QUE CONFORMAN EL PATRIMONIO MUNICIPAL
AL 31 DE ENERO DEL AÑO 2023
BIENES MUEBLES

NUMERO DE INVENTARIO	DESCRIPCION DEL BIEN	MARCA	MODELO	NUMERO DE SERIE
1.2.4.1.01.01_102	SILLA NEGRA	N/A	N/A	N/A

AREA QUE RESGUARDA	ESTADO FISICO	VALOR COMERCIAL	VALOR DE REALIZACION INMEDIATA
INSTITUTO DE LA MUJER	BUENO	\$ 3,500.00	\$ 1,500.00

CUENTA	CONCEPTO	AÑOS DE VIDA UTIL	VIDA UTIL ESTIMADA	% DE DEPRECIACION ANUAL
1.2.4.1.	MOBILIARIO Y EQUIPO DE ADMINISTRACIÓN	5	4	33.33

SUBCUENTA	DOMICILIO DE UBICACIÓN
OTROS MUEBLES	PALACIO MUNICIPAL S/N, COL. CENTRO CHALMA, VER.

SERVIDOR PUBLICO RESPONSABLE Lic. Celzittaly Valle Vicente

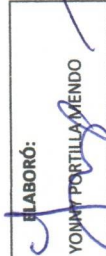

ELABORÓ:

 L.C. P. YONNY PORTILLA MENDO

AUTOIZAN:

 PROFR. JORGE FLORES LARA

AUTOIZAN:

 PROFR. ROSALIA GARCÍA SANTOS

AUTOIZAN:

 ANGEL ARGUELLES ARGUELLES
 REGIDOR UNICO