



H. AYUNTAMIENTO DE CHALIMA, VERACRUZ
TESORERIA MUNICIPAL
INVENTARIO GENERAL Y AVALUO DE LOS BIENES QUE CONFORMAN EL PATRIMONIO MUNICIPAL
AL 31 DE ENERO DEL AÑO 2023
BIENES MUEBLES

NUMERO DE INVENTARIO	DESCRIPCION DEL BIEN	MARCA	MODELO	NUMERO DE SERIE
1.2.4.1.01.162	ANAQUEL DE HIERRO 5 NIVELES COLOR GRIS	N/A	N/A	N/A
AREA QUE RESGUARDA	ESTADO FISICO	VALOR COMERCIAL	VALOR DE REALIZACION INMEDIATA	
TESORERIA	NUEVO	900	900	
CUENTA	CONCEPTO	AÑOS DE VIDA UTIL	VIDA UTIL ESTIMADA	% DE DEPRECIACION ANUAL
1.2.4.1.	MOBILIARIO Y EQUIPO DE ADMINISTRACION	4	4	33.33
SUBCUENTA	DOMICILIO DE UBICACION			
OTROS MUEBLES	PALACIO MUNICIPAL S/N, COL. CENTRO CHALIMA, VER.			
SERVERIDOR PUBLICO RESPONSABLE	YONNY PORTILLA MENDO			



ELABORO:
 L.C. P. YONNY PORTILLA MENDO
 TESORERO MUNICIPAL

PROF. ROSALBA ATORRES-LARA
 PRESIDENTE MUNICIPAL

AUTORIZAN:
 PROFRA. ROSALBA GARCIA SANTOS
 SINDICO UNICO MUNICIPAL

ANGEL ARGUELLES ARGUELLES
 REGIDOR UNICO



H. AYUNTAMIENTO DE CHALMA, VERACRUZ
TESORERIA MUNICIPAL
INVENTARIO GENERAL Y AVALUO DE LOS BIENES QUE CONFORMAN EL PATRIMONIO MUNICIPAL
AL 31 DE ENERO DEL AÑO 2023
BIENES MUEBLES

NUMERO DE INVENTARIO	DESCRIPCION DEL BIEN	MARCA	MODELO	NUMERO DE SERIE
1.2.4.1.01.01 163	AMAQUEL DE FIERRO 5 NIVELES COLOR GRIS	N/A	N/A	N/A
AREA QUE RESGUARDA	ESTADO FISICO	VALOR COMERCIAL	VALOR DE REALIZACION INMEDIATA	
TESORERIA	NUOVO	900	900	
CUENTA	CONCEPTO	AÑOS DE VIDA UTIL	VIDA UTIL ESTIMADA	% DE DEPRESIACION ANUAL
1.2.4.1.	MOBILIARIO Y EQUIPO DE ADMINISTRACION	4	4	33.33
SUBCUENTA	DOMICILIO DE UBICACION			
OTROS MUEBLES	PALACIO MUNICIPAL S/N. COL. CENTRO CHALMA, VER			
SERVIDOR PUBLICO RESPONSABLE	YONNY PORTILLA MENDO			



ELABORÓ:
L. C. P. YONNY PORTILLA MENDO
TESORERO MUNICIPAL

AUTORIZA:
ROBERT JORGE ELIARES LARA
PRESIDENTE MUNICIPAL

AUTORIZAN:
PROFRA ROSALBA GARCIA SANTOS
SINDICO UNICO MUNICIPAL

AUTORIZAN:
ANGEL ARGUELLES ARGUELLES
REGIDOR UNICO



H. AYUNTAMIENTO DE CHALMA, VERACRUZ
TESORERIA MUNICIPAL
INVENTARIO GENERAL Y AVALUO DE LOS BIENES QUE CONFORMAN EL PATRIMONIO MUNICIPAL
AL 31 DE ENERO DEL AÑO 2023
BIENES MUEBLES

NUMERO DE INVENTARIO	DESCRIPCION DEL BIEN	MARCA	MODELO	NUMERO DE SERIE
1.2.4.1.01.01 164	ANAQUEL DE FIERRO 5 NIVELES COLOR GRIS	N/A	N/A	N/A
AREA QUE RESGUARDA	ESTADO FISICO	VALOR COMERCIAL	VALOR DE REALIZACION INMEDIATA	
TESORERIA	NUEVO	900	900	
CUENTA	CONCEPTO	AÑOS DE VIDA UTIL	VIDA UTIL ESTIMADA	% DE DEPRECIACION ANUAL
1.2.4.1.	MOBILIARIO Y EQUIPO DE ADMINISTRACIÓN	4	4	33.33
SUBCUENTA	DOMICILIO DE UBICACIÓN			
OTROS MUEBLES	PALACIO MUNICIPAL S/N, COL. CENTRO CHALMA, VER.			
SERVIDOR PUBLICO RESPONSABLE	YONNY PORTILLA MENDO			

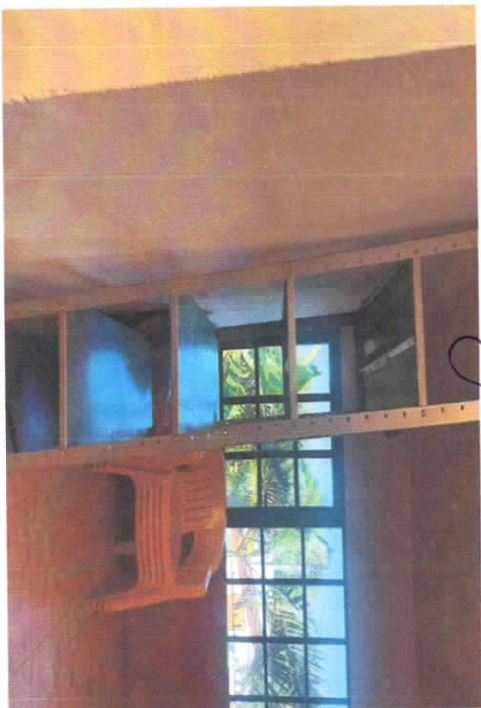

ELABORÓ:
 L.C. P. YONNY PORTILLA MENDO
 TESORERO MUNICIPAL

PROCESÓ:
 PROFR. JORGE FERRERES TAVIA
 PRESIDENTE MUNICIPAL

AUTORIZAN:
 PROFRA. ROSALBA GARCÍA SANTOS
 SINDICO UNICO MUNICIPAL

REGISTRO:
 C. ANGEL ARGUELLES ARGUELLES
 REGIDOR UNICO



H. AYUNTAMIENTO DE CHALAMA, VERACRUZ
TESORERIA MUNICIPAL
INVENTARIO GENERAL Y AVALUO DE LOS BIENES QUE CONFORMAN EL PATRIMONIO MUNICIPAL
AL 31 DE ENERO DEL AÑO 2023
BIENES MUEBLES

NUMERO DE INVENTARIO	DESCRIPCION DEL BIEN	MARCA	MODELO	NUMERO DE SERIE
1.2.4.1.01.01.165	ANAAQUEL DE HIERRO 5 NIVELES COLOR GRIS	N/A	N/A	N/A
AREA QUE RESGUARDA	ESTADO FISICO	VALOR COMERCIAL	VALOR DE REALIZACION INMEDIATA	
TESORERIA	NUEVO	900	900	
CUENTA	CONCEPTO	ANOS DE VIDA UTIL	VIDA UTIL ESTIMADA	% DE DEPRECIACION ANUAL
1.2.4.1.	MOBILIARIO Y EQUIPO DE ADMINISTRACION	4	4	33.33
SUBCUENTA	DOMICILIO DE UBICACION			
OTROS MUEBLES	PALACIO MUNICIPAL S/N. COL. CENTRO CHALAMA, VER.			
SERVIDOR PUBLICO RESPONSABLE	YONNY PORTILLA MENDO			



AUTORIZAN:

[Signature]
 PROPRÁ--ROSALBA GARCÍA SANTOS
 SINDICO UNICO MUNICIPAL

[Signature]
 ANGEL ARGUELLES ARGUELLES
 REGIDOR UNICO

LABORÓ:
[Signature]
 L.C. P. YONNY PORTILLA MENDO
 TESORERO MUNICIPAL

[Signature]
 PROFR. JOSÉ FLORES RAMA
 PRESIDENTE MUNICIPAL



H. AYUNTAMIENTO DE CHALIMA, VERACRUZ
TESORERIA MUNICIPAL
INVENTARIO GENERAL Y AVALUO DE LOS BIENES QUE CONFORMAN EL PATRIMONIO MUNICIPAL
AL 31 DE ENERO DEL AÑO 2023
BIENES MUEBLES

NUMERO DE INVENTARIO	DESCRIPCION DEL BIEN	MARCA	MODELO	NUMERO DE SERIE
1.24.1.03.01.001	MULTIFUNCIONAL RICOH	RICOH	MPC307	N/A
AREA QUE RESGUARDA	ESTADO FISICO	VALOR COMERCIAL	VALOR DE REALIZACION INMEDIATA	
TESORERIA	REGULAR	\$ 12,000.00	\$ 5,000.00	
CUENTA	CONCEPTO	AÑOS DE VIDA UTIL	VIDA UTIL ESTIMADA	% DE DEPRESIACION ANUAL
MOBILIARIO Y EQUIPO DE ADMINISTRACION	MULTIFUNCIONAL RICOH	4	2	33.33
SUBCUENTA	DOMICILIO DE UBICACIÓN			
EQUIPO DE COMPUTO DE TECNOLOGIA DE LA INFORMACION	PALACIO MUNICIPAL S/N COL. CENTRO CHALIMA, VER.			
SERVERIDOR PUBLICO RESPONSABLE	L.C.P. YONNY PORTILLA MENDO			



ELABORÓ:

L.C. P. YONNY PORTILLA MENDO
TESORERO MUNICIPAL

PROF. JONAS FLORES LUNA
PRESIDENTE MUNICIPAL

AUTORIZA:

PROF. ROSALIA GARCIA
SANTOS

C. ANGEL ARGUELLES ARGUELLES
REGIDOR UNICO



H. AYUNTAMIENTO DE CHALMA, VERACRUZ
TESORERIA MUNICIPAL
INVENTARIO GENERAL Y AVALUO DE LOS BIENES QUE CONFORMAN EL PATRIMONIO MUNICIPAL
AL 31 DE ENERO DEL AÑO 2023
BIENES MUEBLES

NUMERO DE INVENTARIO	DESCRIPCION DEL BIEN	MARCA	MODELO	NUMERO DE SERIE
1.2.4.1.01.01 002	GABETA DE TRES CAJONES COLOR NEGRO	SIN MARCA	S/A	S/A
AREA QUE RESGUARDA	ESTADO FISICO	VALOR COMERCIAL	VALOR DE REALIZACION INMEDIATA	
TESORERIA	BUENO	\$ 6,000.00	\$ 1,500.00	
CUENTA	CONCEPTO	ANOS DE VIDA UTIL	VIDA UTIL ESTIMADA	% DE DEPRECIACION ANUAL
1.2.4.1.	MOBILIARIO Y EQUIPO DE ADMINISTRACION	4	3	33.33
SUBCUENTA	DOMICLIO DE UBICACION			
MUEBLES DE OFICINA Y ESTANTERIA	PALACIO MUNICIPAL S/N COL. CENTRO CHALMA, VER.			
SERVIDOR PUBLICO RESPONSABLE	L.C. P. YONNY PORTILLA MENDO			



ELABORO:

L.C. P. YONNY PORTILLA MENDO
TESORERO MUNICIPAL

PROFRER JORGE HERNANDEZ
PRESIDENTE MUNICIPAL

AUTORIZAN:

PROFRER ROSALVA GAUDIA SANTOS
SINDICO UNICO MUNICIPAL

C. ANGEL ARGUELLES ARGUELLES
REGIDOR UNICO



H. AYUNTAMIENTO DE CHALMA, VERACRUZ
TESORERIA MUNICIPAL
INVENTARIO GENERAL Y AVALUO DE LOS BIENES QUE CONFORMAN EL PATRIMONIO MUNICIPAL
AL 31 DE ENERO DEL AÑO 2023
BIENES MUEBLES

NUMERO DE INVENTARIO	DESCRIPCION DEL BIEN	MARCA	MODELO	NUMERO DE SERIE
1.2.4.1.01.01 004	ESCRITORIO DE FIERRO COLOR GRIS	SIN MARCA	N/A	N/A
AREA QUE RESGUARDA	ESTADO FISICO	VALOR COMERCIAL	VALOR DE REALIZACION INMEDIATA	
TESORERIA	REGULAR	\$ 18,000.00	\$	1,000.00
CUENTA	CONCEPTO	AÑOS DE VIDA UTIL	VIDA UTIL ESTIMADA	% DE DEPRESIACION ANUAL
1.2.4.1.	MOBILIARIO Y EQUIPO DE ADMINISTRACION	5	2	33.33
SUBCUENTA	DOMICLIO DE UBICACION			
MUEBLES DE OFICINA Y ESTANTERIA	PALACIO MUNICIPAL S/N COL. CENTRO CHALMA, VER.			
SERVIDOR PUBLICO RESPONSABLE	L.C. P. YONNY PORTILLA MENDO			



ELABORÓ:
L.C. P. YONNY PORTILLA MENDO
TESORERO MUNICIPAL

PREPARE: ROSA LARA
PRESIDENTE MUNICIPAL

AUTORIZAR:
ROBERTA ROSALIA GARCIA SANTOS
SINDICO UNICO MUNICIPAL

ANGEL ARGUELLES ARGUELLES
REGIDOR UNICO



H. AYUNTAMIENTO DE CHALMA, VERACRUZ
TESORERIA MUNICIPAL
INVENTARIO GENERAL Y AVALUO DE LOS BIENES QUE CONFORMAN EL PATRIMONIO MUNICIPAL
AL 31 DE ENERO DEL AÑO 2023
BIENES MUEBLES

NUMERO DE INVENTARIO	DESCRIPCION DEL BIEN	MARCA	MODELO	NUMERO DE SERIE
1.2.4.1.01.01 005	ESCRITORIO DE COMPUTADORA DE MADERA	SIN MARCA	N/A	N/A
AREA QUE RESGUARDA	ESTADO FISICO	VALOR COMERCIAL	VALOR DE REALIZACION INMEDIATA	
TESORERIA	BUENO	2000	1000	

CUENTA	CONCEPTO	AÑOS DE VIDA UTIL	VIDA UTIL ESTIMADA	% DE DEPRECIACION ANUAL
1.2.4.1.	MOBILIARIO Y EQUIPO DE ADMINISTRACION	3	2	33.33

SUBCUENTA	DOMICILIO DE UBICACION
MUEBLES DE OFICINA Y ESTANTERIA	PALACIO MUNICIPAL S/N COL. CENTRO CHALMA, VER.
SERVIDOR PUBLICO RESPONSABLE	L.C.P. YONNY PORTILLA MENDO



ELABORÓ:
L.C. P. YONNY PORTILLA MENDO
TESORERO MUNICIPAL

PROPR.: JORGE FLORES LARA
PRESIDENTE MUNICIPAL

AUTORIZA:
PROFRA. ROSALBA GARCÍA SANTOS
SINDICO UNICO MUNICIPAL

C. ANGEL ARGUELLES ARGUELLES
REGIDOR UNICO



H. AYUNTAMIENTO DE CHALIMA, VERACRUZ
TESORERIA MUNICIPAL
INVENTARIO GENERAL Y AVALUO DE LOS BIENES QUE CONFORMAN EL PATRIMONIO MUNICIPAL
AL 31 DE ENERO DEL AÑO 2023
BIENES MUEBLES

NUMERO DE INVENTARIO	DESCRIPCION DEL BIEN	MARCA	MODELO	NUMERO DE SERIE
1.2.4.1.01.01 006	GABETA DE 4 CAJONES COLOR NEGRA	SIN MARCA	N/A	N/A
AREA QUE RESGUARDA	ESTADO FISICO	VALOR COMERCIAL	VALOR DE REALIZACION INMEDIATA	
TESORERIA	BUENO	6000	3000	
CUENTA	CONCEPTO	AÑOS DE VIDA UTIL	VIDA UTIL ESTIMADA	% DE DEPRESIACION ANUAL
1.2.4.1.	MOBILIARIO Y EQUIPO DE ADMINISTRACION	5	3	33.33

SUBCUENTA

MUEBLES DE OFICINA Y ESTANTERIA

DOMICILIO DE UBICACION
PALACIO MUNICIPAL S/N COL. CENTRO CHALIMA, VER.

SERVIDOR PUBLICO RESPONSABLE

L.C.P. YONNY PORTILLA MENDO



ELABORO:
L.C. P. YONNY PORTILLA MENDO
TESORERO MUNICIPAL

PROB. JESUS FIGUEROA LARA
PRESIDENTE MUNICIPAL

AUTORIZAN:
PROB. ROSALBA GARCIA SANTOS
SINDICO UNICO MUNICIPAL

CAMGEL ARGUELLES ARGUELLES
REGIDOR UNICO



H. AYUNTAMIENTO DE CHALMA, VERACRUZ
TESORERIA MUNICIPAL
INVENTARIO GENERAL Y AVALUO DE LOS BIENES QUE CONFORMAN EL PATRIMONIO MUNICIPAL
AL 31 DE ENERO DEL AÑO 2023
BIENES MUEBLES

NUMERO DE INVENTARIO	DESCRIPCION DEL BIEN	MARCA	MODELO	NUMERO DE SERIE
1.2.4.1.01.01 008	ANAQUEL DE FIERRO DE 5 NIVELES COLOR GRIS	SIN MARCA	N/A	N/A
AREA QUE RESGUARDA		ESTADO FISICO	VALOR COMERCIAL	VALOR DE REALIZACION INMEDIATA
TESORERIA	REGULAR	600	300	
CUENTA	CONCEPTO	AÑOS DE VIDA UTIL	VIDA UTIL ESTIMADA	% DE DEPRESIACION ANUAL
1.2.4.1.	MOBILIARIO Y EQUIPO DE ADMINISTRACION	4	2	33.33
SUBCUENTA				
MUEBLES DE OFICINA Y ESTANTERIA		DOMICILIO DE UBICACION		
		PALACIO MUNICIPAL S/N COL. CENTRO CHALMA, VER.		
SERVIDOR PUBLICO RESPONSABLE		L.C.P YONNY PORTILLA MENDO		



ELABORÓ:
 L.C. P. YONNY PORTILLA MENDO
 TESORERO MUNICIPAL

PROER. JORGE FLORES LARA
 PRESIDENTE MUNICIPAL

AUTORIZAN:
 PROFRA. ROSALBA GARCIA SANTOS
 SINDICO UNICO MUNICIPAL

ANGEL ARGUELLES ARGUELLES
 REGIDOR UNICO



H. AYUNTAMIENTO DE CHALMA, VERACRUZ
TESORERIA MUNICIPAL
INVENTARIO GENERAL Y AVALUO DE LOS BIENES QUE CONFORMAN EL PATRIMONIO MUNICIPAL
AL 31 DE ENERO DEL AÑO 2023
BIENES MUEBLES

NUMERO DE INVENTARIO	DESCRIPCION DEL BIEN	MARCA	MODELO	NUMERO DE SERIE
1.2.4.1.01.01 009	ESCRITORIO DE MADERA COLOR CAFE	SIN MARCA	N/A	N/A
AREA QUE RESGUARDA	ESTADO FISICO	VALOR COMERCIAL	VALOR DE REALIZACION INMEDIATA	
TESORERIA	REGULAR	12000	3000	
CUENTA	CONCEPTO	AÑOS DE VIDA UTIL	VIDA UTIL ESTIMADA	% DE DEPRECIACION ANUAL
1.2.4.1.	MOBILIARIO Y EQUIPO DE ADMINISTRACION	4	2	33.33
SUBCUENTA	DOMICILIO DE UBICACION			
MUEBLES DE OFICINA Y ESTANTERIA	PALACIO MUNICIPAL S/N COL. CENTRO CHALMA, VER.			
SERVIDOR PUBLICO RESPONSABLE	L.C. P. YONNY PORTILLA MENDO			

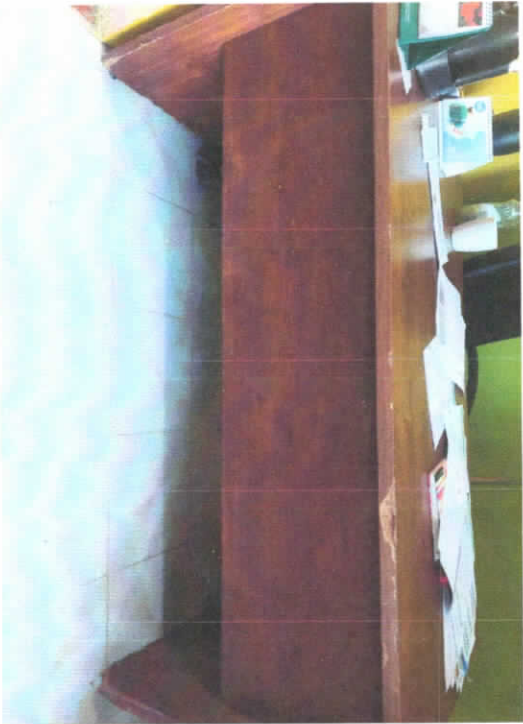

ELABORO:
L.C. P. YONNY PORTILLA MENDO
TESORERO MUNICIPAL

PROPR. JORGE FLORES LARA
PRESIDENTE MUNICIPAL

AUTORIZA:
PROPR. ROSALBA GARCIA SANTOS
SINDICO UNICO MUNICIPAL

ANGEL ARGUELLES ARGUELLES
REGIDOR UNICO



H. AYUNTAMIENTO DE CHALMA, VERACRUZ
TESORERIA MUNICIPAL
INVENTARIO GENERAL Y AVALUO DE LOS BIENES QUE CONFORMAN EL PATRIMONIO MUNICIPAL
AL 31 DE ENERO DEL AÑO 2023
BIENES MUEBLES

NUMERO DE INVENTARIO	DESCRIPCION DEL BIEN	MARCA	MODELO	NUMERO DE SERIE
1.2.4.1.01.01.010	GABETA DE 4 CAJONES COLOR NEGRO	SIN MARCA	N/A	N/A
AREA QUE RESGUARDA	ESTADO FISICO	VALOR COMERCIAL	VALOR DE REALIZACION INMEDIATA	
TESORERIA	BUENO	6000	3000	
CUENTA	CONCEPTO	ANOS DE VIDA UTIL	VIDA UTIL ESTIMADA	% DE DEPRESIACION ANUAL
1.2.4.1.	MOBILIARIO Y EQUIPO DE ADMINISTRACION	4	3	33.33

SUBCUENTA	DOMICILIO DE UBICACION
MUEBLES DE OFICINA Y ESTANTERIA	PALACIO MUNICIPAL S/N COL. CENTRO CHALMA, VER.
SERVIDOR PUBLICO RESPONSABLE	L.C. P. YONNY PORTILLA MIENDO

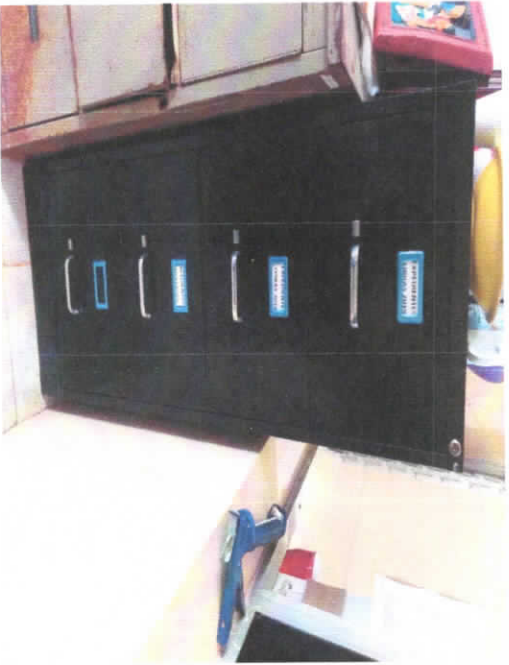

ELABORÓ:
 L.C. P. YONNY PORTILLA MIENDO
 TESORERO MUNICIPAL

PROPR. JORGE FLORES LARA
 PRESIDENTE MUNICIPAL

AUTORIZAM.
 PROPR. ROSALÍA GARCÍA SANTOS
 SINDICO UNICO MUNICIPAL

ANGEL ARGUELLES ARGUELLES
 REGIDOR UNICO



H. AYUNTAMIENTO DE CHALMA, VERACRUZ
TESORERIA MUNICIPAL
INVENTARIO GENERAL Y AVALUO DE LOS BIENES QUE CONFORMAN EL PATRIMONIO MUNICIPAL
AL 31 DE ENERO DEL AÑO 2023
BIENES MUEBLES

NUMERO DE INVENTARIO	DESCRIPCION DEL BIEN	MARCA	MODELO	NUMERO DE SERIE
1.2.4.1.01.01 011	GABETA CON CAJA DE SEGURIDAD DE 3 CAJONES COLOR GRIS	SIN MARCA	N/A	N/A
AREA QUE RESGUARDA	ESTADO FISICO	VALOR COMERCIAL	VALOR DE REALIZACION INMEDIATA	
TESORERIA	REGULAR	7000	2500	
CUENTA	CONCEPTO	ANOS DE VIDA UTIL	VIDA UTIL ESTIMADA	% DE DEPRECIACION ANUAL
1.2.4.1.	MOBILIARIO Y EQUIPO DE ADMINISTRACION	4	1	33.33
SUBCUENTA	DOMICILIO DE UBICACION			
MUEBLES DE OFICINA Y ESTANTERIA	PALACIO MUNICIPAL S/N COL. CENTRO CHALMA, VER.			
SERVIDOR PUBLICO RESPONSABLE	L. C. P. YONNY PORTILLA MENDO			



ELABORO:
L. C. P. YONNY PORTILLA MENDO
TESORERO MUNICIPAL

PROF. JORGE FIGUEROA LARA
PRESIDENTE MUNICIPAL

AUTORIZAN:
PROF. ROSAURA GARCIA SANTOS
SINDICO UNICO MUNICIPAL

CANGEL ARGUELLES ARGUELLES
REGIDOR UNICO



H. AYUNTAMIENTO DE CHALMA, VERACRUZ
TESORERIA MUNICIPAL
INVENTARIO GENERAL Y AVALUO DE LOS BIENES QUE CONFORMAN EL PATRIMONIO MUNICIPAL
AL 31 DE ENERO DEL AÑO 2023
BIENES MUEBLES

NUMERO DE INVENTARIO	DESCRIPCION DEL BIEN	MARCA	MODELO	NUMERO DE SERIE
1.2.4.1.01.01 012	MINISPLIT TRANE	TRANE	ZMCMW0518G1000CA	3803370000326
AREA QUE RESGUARDA	ESTADO FISICO	VALOR COMERCIAL	VALOR DE REALIZACION INMEDIATA	
TESORERIA	REGULAR	8000	2000	
CUENTA	CONCEPTO	AÑOS DE VIDA UTIL	VIDA UTIL ESTIMADA	% DE DEPRECIACION ANUAL
1.2.4.1.	MOBILIARIO Y EQUIPO DE ADMINISTRACION	4	1	33.33
SUBCUENTA	DOMICILIO DE UBICACION			
MUEBLES DE OFICINA Y ESTANTERIA	PALACIO MUNICIPAL S/N COL. CENTRO CHALMA, VER.			
SERVIDOR PUBLICO RESPONSABLE	L.C. P. YONNY PORTILLA MENDO			



ELABORÓ:
 L.C. P. YONNY PORTILLA MENDO
 TESORERO MUNICIPAL

PROFR. JORGE FLORES LARA
 PRESIDENTE MUNICIPAL

PROFRA. ROSALBA GARCIA SANTOS
 SINDICO UNICO MUNICIPAL

C. MIGUEL ARGÜELES ARGÜELES
 REGIDOR UNICO

AUTORIZAN:



H. AYUNTAMIENTO DE CHALMA, VERACRUZ
TESORERIA MUNICIPAL
INVENTARIO GENERAL Y AVALUO DE LOS BIENES QUE CONFORMAN EL PATRIMONIO MUNICIPAL
AL 31 DE ENERO DEL AÑO 2023
BIENES MUEBLES

NUMERO DE INVENTARIO	DESCRIPCION DEL BIEN	MARCA	MODELO	NUMERO DE SERIE
1.2.4.1.01.01 151	SILLA DE OFICINA GIRATORIA	LEIKA	BASE CROMADA	N/A
AREA QUE RESGUARDA		ESTADO FISICO	VALOR COMERCIAL	VALOR DE REALIZACION INMEDIATA
TESORERIA	NEUEVA	2,586	2,586	
CUENTA	CONCEPTO	AÑOS DE VIDA UTIL	VIDA UTIL ESTIMADA	% DE DEPRESIACION ANUAL
1.2.4.1.	MOBILIARIO Y EQUIPO DE ADMINISTRACIÓN	4	4	33.33
SUBCUENTA				
DOMICILIO DE UBICACION				
PALACIO MUNICIPAL S/N. COL. CENTRO CHALMA, VER.				
OTROS MUEBLES				
SERVIDOR PUBLICO RESPONSABLE				
YONNY PORTILLA MENDO				



ELABORÓ:
 L.C. P. YONNY PORTILLA MENDO
 TESORERO MUNICIPAL

PROF. JOSE GUERRA LARA
 PRESIDENTE MUNICIPAL

AUTORIZAN:
 PROFRA. ROSALBA GARCIA SANTOS
 SINDICO UNICO MUNICIPAL

ANGEL ARGUELLES ARGUELLES
 REGIDOR UNICO



H. AYUNTAMIENTO DE CHALMA, VERACRUZ
TESORERIA MUNICIPAL
INVENTARIO GENERAL Y AVALUO DE LOS BIENES QUE CONFORMAN EL PATRIMONIO MUNICIPAL
AL 31 DE ENERO DEL AÑO 2023
BIENES MUEBLES

NUMERO DE INVENTARIO	DESCRIPCION DEL BIEN	MARCA	MODELO	NUMERO DE SERIE
1.2.4.1.01.01 153	SILLA DE OFICINA GIRATORIA	LEIKA	BASE CROMADA	N/A
AREA QUE RESGUARDA	ESTADO FISICO	VALOR COMERCIAL	VALOR DE REALIZACION INMEDIATA	
TESORERIA	NUOVO	2.586	2.586	
CUENTA	CONCEPTO	AÑOS DE VIDA UTIL	VIDA UTIL ESTIMADA	% DE DEPRECIACION ANUAL
1.2.4.1.	MOBILIARIO Y EQUIPO DE ADMINISTRACION	4	4	33.33
SUBCUENTA	DOMICILIO DE UBICACION			
OTROS MUEBLES	PALACIO MUNICIPAL S/N. COL. CENTRO CHALMA, VER.			
SERVIDOR PUBLICO RESPONSABLE	YOONNY PORTILLA MENDO			



ELABORO:
 L.C. P. YOONNY PORTILLA MENDO
 TESORERO MUNICIPAL

PROPR: JORGE LOBES LARA
 PRESIDENTE MUNICIPAL

AUTORIZAN:
 PROPRAL ROSALBA GARCIA SANTOS
 SINDICO UNICO MUNICIPAL

CARGO: ARGUELLES ARGUELLES
 REGIDOR UNICO



H. AYUNTAMIENTO DE CHALMA, VERACRUZ
TESORERIA MUNICIPAL
INVENTARIO GENERAL Y AVALUO DE LOS BIENES QUE CONFORMAN EL PATRIMONIO MUNICIPAL
AL 31 DE ENERO DEL AÑO 2023
BIENES MUEBLES

NUMERO DE INVENTARIO	DESCRIPCION DEL BIEN	MARCA	MODELO	NUMERO DE SERIE
1.2.4.1.01.01 154	SILLA DE OFICINA GIRATORIA	LEIKA	BASE CROMADA	N/A
AREA QUE RESGUARDA	ESTADO FISICO	VALOR COMERCIAL	VALOR DE REALIZACION INMEDIATA	
TESORERIA	NUEVO	2,586	2,586	
CUENTA	CONCEPTO	AÑOS DE VIDA UTIL	VIDA UTIL ESTIMADA	% DE DEPRECIACION ANUAL
1.2.4.1.	MOBILIARIO Y EQUIPO DE ADMINISTRACIÓN	4	4	33.33
SUBCUENTA	DOMICILIO DE UBICACIÓN			
OTROS MUEBLES	PALACIO MUNICIPAL S/N. COL. CENTRO CHALMA, VER.			
SERVIDOR PUBLICO RESPONSABLE	YONNY PORTILLA MENDO			



ELABORO:
L.C. P. YONNY PORTILLA MENDO
TESORERO MUNICIPAL

PROF. JOSE TORRES LARA
PRESIDENTE MUNICIPAL

AUTORIZAN:
PROFRA. ROSALBA GARCIA SANTOS
SINDICO UNICO MUNICIPAL

ANGEL ARGUELLES ARGUELLES
REGIDOR UNICO



H. AYUNTAMIENTO DE CHALMA, VERACRUZ
TESORERIA MUNICIPAL
INVENTARIO GENERAL Y AVALUO DE LOS BIENES QUE CONFORMAN EL PATRIMONIO MUNICIPAL
AL 31 DE ENERO DEL AÑO 2023
BIENES MUEBLES

NUMERO DE INVENTARIO	DESCRIPCION DEL BIEN	MARCA	MODELO	NUMERO DE SERIE
1.2.4.1.01.01.155	SILLA DE OFICINA GIRATORIA	LEIKA	BASE CROMADA	N/A
AREA QUE RESGUARDA	ESTADO FISICO	VALOR COMERCIAL	VALOR DE REALIZACION INMEDIATA	
TESORERIA	NUOVO	2,586	2,586	
CUENTA	CONCEPTO	ANOS DE VIDA UTIL	VIDA UTIL ESTIMADA	% DE DEPRECIACION ANUAL
1.2.4.1.	MOBILIARIO Y EQUIPO DE ADMINISTRACION	4	4	33.33
SUBCUENTA	DOMICILIO DE UBICACION			
OTROS MUEBLES	PALACIO MUNICIPAL S/N. COL. CENTRO CHALMA, VER.			
SERVIDOR PUBLICO RESPONSABLE	YONNY PORTILLA MENDO			

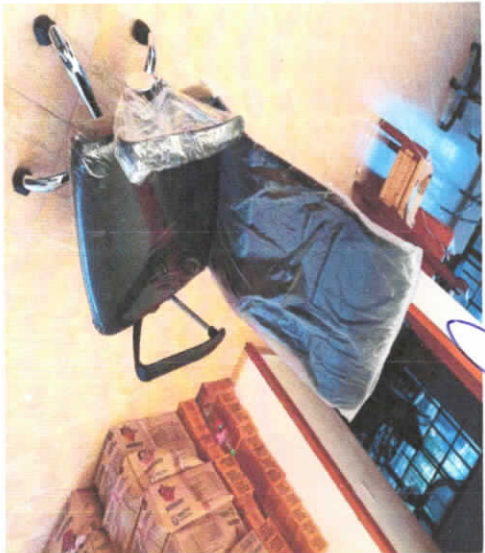

ELABORO:
[Signature]
 L.C. P. YONNY PORTILLA MENDO
 TESORERO MUNICIPAL

PROPR.:
[Signature]
 PROPR. JORGE FLORES LARA
 PRESIDENTE MUNICIPAL

AUTORIZAN:
[Signature]
 PROPR. ROSALBA GARCIA SANTOS
 SINDICO UNICO MUNICIPAL

AUTORIZAN:
[Signature]
 ANGEL ARGUELLES ARGUELLES
 REGIDOR UNICO



H. AVUNTAMIENTO DE CHALMA, VERACRUZ
TESORERIA MUNICIPAL
INVENTARIO GENERAL Y AVALUO DE LOS BIENES QUE CONFORMAN EL PATRIMONIO MUNICIPAL
AL 31 DE ENERO DEL AÑO 2023
BIENES MUEBLES

NUMERO DE INVENTARIO	DESCRIPCION DEL BIEN	MARCA	MODELO	NUMERO DE SERIE
1.2.4.1.01.01 001	SILLA EJECUTIVA COLOR NEGRO	SIN MARCA	N/A	N/A
AREA QUE RESGUARDA	ESTADO FISICO	VALOR COMERCIAL	VALOR DE REALIZACION INMEDIATA	
TESORERIA	BUENO	5 4,000.00	5	2,000.00
CUENTA	CONCEPTO	AÑOS DE VIDA UTIL	VIDA UTIL ESTIMADA	% DE DEPRECIACION ANUAL
1.2.4.1.	MOBILIARIO Y EQUIPO DE ADMINISTRACION	3	2	33.33
SUBCUENTA	DOMICILIO DE UBICACION			
MUEBLES DE OFICINA Y ESTANTERIA	Palacio Municipal sin numero zona centro chalma, veracruz			
SERVIDOR PUBLICO RESPONSABLE	L.C. P. YONNY PORTILLA MENDO			

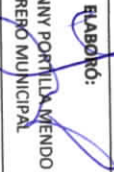

ELABORO:

 L.C. P. YONNY PORTILLA MENDO
 TESORERO MUNICIPAL

PROFRA. ANGEL ARGUELLES GARCIA
 PRESIDENTE MUNICIPAL

AUTORIZAN:

 PROFRAL BESALIA GARCIA SANTOS
 SINDICO UNICO MUNICIPAL

 MIGUEL ARGUELLES ARGUELLES
 REGIDOR UNICO



H. AYUNTAMIENTO DE CHALMA, VERACRUZ
TESORERIA MUNICIPAL
INVENTARIO GENERAL Y AVALUO DE LOS BIENES QUE CONFORMAN EL PATRIMONIO MUNICIPAL
AL 31 DE ENERO DEL AÑO 2023
BIENES MUEBLES

NUMERO DE INVENTARIO	DESCRIPCION DEL BIEN	MARCA	MODELO	NUMERO DE SERIE
1.2.4.1.01.01.156	SILLA DE OFICINA GIRATORIA	LEIKA	BASE CROMADA	N/A
AREA QUE RESGUARDA	ESTADO FISICO	VALOR COMERCIAL	VALOR DE REALIZACION INMEDIATA	
TESORERIA	NUEVO	2,586	2,586	
CUENTA	CONCEPTO	AÑOS DE VIDA UTIL	VIDA UTIL ESTIMADA	% DE DEPRECIACION ANUAL
1.2.4.1.	MOBILIARIO Y EQUIPO DE ADMINISTRACIÓN	4	4	33.33
SUBCUENTA	DOMICILIO DE UBICACIÓN			
OTROS MUEBLES	PALACIO MUNICIPAL S/N. COL. CENTRO CHALMA, VER.			
SERVIDOR PUBLICO RESPONSABLE	YONNY PORTILLA MENDO			



ELABORÓ:
 L.C. P. YONNY PORTILLA MENDO
 TESORERO MUNICIPAL

PROF. ROSALBA GARCÍA SANTOS
 PRESIDENTE MUNICIPAL

AUTORIZAN:
 PROFRA. ROSALBA GARCÍA SANTOS
 SINDICO UNICO MUNICIPAL

ANGEL ARGUELLES ARGUELLES
 REGIDOR UNICO



H. AYUNTAMIENTO DE CHALMA, VERACRUZ
TESORERIA MUNICIPAL
INVENTARIO GENERAL Y AVALUO DE LOS BIENES QUE CONFORMAN EL PATRIMONIO MUNICIPAL
AL 31 DE ENERO DEL AÑO 2023
BIENES MUEBLES

NUMERO DE INVENTARIO	DESCRIPCION DEL BIEN	MARCA	MODELO	NUMERO DE SERIE
1.2.4.1.01.01.130	SILLA DE FIERRO NEGRA	N/A	N/A	N/A
AREA QUE RESGUARDA	ESTADO FISICO	VALOR COMERCIAL	VALOR DE REALIZACION INMEDIATA	
TESORERIA	BUENO	1,500	750	
CUENTA	CONCEPTO	AÑOS DE VIDA UTIL	VIDA UTIL ESTIMADA	% DE DEPRECIACION ANUAL
1.2.4.1.	MOBILIARIO Y EQUIPO DE ADMINISTRACION	4	4	33.33
SUBCUENTA	DOMICILIO DE UBICACION			
OTROS MUEBLES	PALACIO MUNICIPAL S/N. COL. CENTRO CHALMA, VER.			
SERVIDOR PUBLICO RESPONSABLE	YONNY PORTILLA MENDO			



ELABORO:
L.C. P. YONNY PORTILLA MENDO
 TESORERO MUNICIPAL

PROCESO:
PROF. JORGE ELIORES LARA
 PRESIDENTE MUNICIPAL

AUTORIZA:
PROFRA. ROSALIA GARCIA SANTOS
 SINDICO UNICO MUNICIPAL

ANGEL ARGUELLES ARGUELLES
 REGIDOR UNICO



H. AYUNTAMIENTO DE CHALMA, VERACRUZ
TESORERIA MUNICIPAL
INVENTARIO GENERAL Y AVALUO DE LOS BIENES QUE CONFORMAN EL PATRIMONIO MUNICIPAL
AL 31 DE ENERO DEL AÑO 2023
BIENES MUEBLES

NUMERO DE INVENTARIO	DESCRIPCION DEL BIEN	MARCA	MODELO	NUMERO DE SERIE
1.2.4.1.01.01 160	MINISPLIT	MIRAGE	N/A	N/A
AREA QUE RESGUARDA	ESTADO FISICO	VALOR COMERCIAL	VALOR DE REALIZACION INMEDIATA	
TESORERIA	REGULAR	8000	4000	
CUENTA	CONCEPTO	AÑOS DE VIDA UTIL	VIDA UTIL ESTIMADA	% DE DEPRESIACION ANUAL
1.2.4.1.	MOBILIARIO Y EQUIPO DE ADMINISTRACION	4	1	33.33
SUBCUENTA	DOMICILIO DE UBICACION			
MUEBLES DE ORIGINA Y ESTANTERIA	PALACIO MUNICIPAL S/N COL. CENTRO CHALMA, VER.			
SERVIDOR PUBLICO RESPONSABLE	L.C. P. YONNY PORTILLA MENDO			



ELABORO:
L.C. P. YONNY PORTILLA MENDO
TESORERO MUNICIPAL

PROFR. JOSE FLORES LARA
PRESIDENTE MUNICIPAL

AUTORIZAN:
PROFRA. ROSALBA GARCIA SANTOS
SINDICO UNICO MUNICIPAL

ANGEL ARGÜELLES ARGÜELLES
REGIDOR UNICO



H. AYUNTAMIENTO DE CHALMA, VERACRUZ
TESORERIA MUNICIPAL
INVENTARIO GENERAL Y AVALUO DE LOS BIENES QUE CONFORMAN EL PATRIMONIO MUNICIPAL
AL 31 DE ENERO DEL AÑO 2023
BIENES MUEBLES

NUMERO DE INVENTARIO	DESCRIPCION DEL BIEN	MARCA	MODELO	NUMERO DE SERIE
1.2.4.1.01.01 157	SILLA DE OFICINA GIRATORIA	LEIKA	BASE CROMADA	N/A
AREA QUE RESGUARDA	ESTADO FISICO	VALOR COMERCIAL	VALOR DE REALIZACION INMEDIATA	
TESORERIA	NUOVO	2,586	2,586	
CUENTA	CONCEPTO	AÑOS DE VIDA UTIL	VIDA UTIL ESTIMADA	% DE DEPRECIACION ANUAL
1.2.4.1.	MOBILIARIO Y EQUIPO DE ADMINISTRACION	4	4	33.33
SUBCUENTA	DOMICILIO DE UBICACION			
OTROS MUEBLES	PALACIO MUNICIPAL S/N. COL. CENTRO CHALMA, VER.			
SERVIDOR PUBLICO RESPONSABLE	YONNY PORTILLA MENDO			

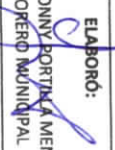

ELABORO:

 L.C. P. YONNY PORTILLA MENDO
 TESORERO MUNICIPAL

AUTORIZA:

 ROBERTO LOPEZ HERNANDEZ
 PRESIDENTE MUNICIPAL

AUTORIZAN:

 PROFRAT ROSALIA GARCIA SANTOS
 SINDICO UNICO MUNICIPAL



 ANGEL ARGÜELLES ARGÜELLES
 REGIDOR UNICO



H. AYUNTAMIENTO DE CHALMA, VERACRUZ
TESORERIA MUNICIPAL
INVENTARIO GENERAL Y AVALUO DE LOS BIENES QUE CONFORMAN EL PATRIMONIO MUNICIPAL
AL 31 DE ENERO DEL AÑO 2023
BIENES MUEBLES

NUMERO DE INVENTARIO	DESCRIPCION DEL BIEN	MARCA	MODELO	NUMERO DE SERIE
1.2.4.1.01.01 088	SILLA DE OFICINA GIRATORIA	LEIKA	FORRO DE CUERO	N/A
AREA QUE RESGUARDA	ESTADO FISICO	VALOR COMERCIAL	VALOR DE REALIZACION INMEDIATA	
TESORERIA	NUOVO	2,586	2,586	
CUENTA	CONCEPTO	AÑOS DE VIDA UTIL	VIDA UTIL ESTIMADA	% DE DEPRECIACION ANUAL
1.2.4.1.	MOBILIARIO Y EQUIPO DE ADMINISTRACIÓN	4	4	33.33
SUBCUENTA	DOMICILIO DE UBICACIÓN			
OTROS MUEBLES	PALACIO MUNICIPAL S/N, COL. CENTRO CHALMA, VER.			
SERVIDOR PUBLICO RESPONSABLE	YONNY PORTILLA MENDO 			

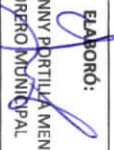

ELABORO:

 L.C. P. YONNY PORTILLA MENDO
 TESORERO MUNICIPAL

AUTORIZAN:

 PRODR. JORGE FLORES JARAMA
 PRESIDENTE MUNICIPAL

AUTORIZAN:

 PRODRA. ROSALVA GARCÍA SANTOS
 SINDICO UNICO MUNICIPAL

AUTORIZAN:

 MIGUEL ARGÜELLES ARGÜELLES
 REGIDOR UNICO



H. AYUNTAMIENTO DE CHALMA, VERACRUZ
TESORERIA MUNICIPAL
INVENTARIO GENERAL Y AVALUO DE LOS BIENES QUE CONFORMAN EL PATRIMONIO MUNICIPAL
AL 31 DE ENERO DEL AÑO 2023
BIENES MUEBLES

NUMERO DE INVENTARIO	DESCRIPCION DEL BIEN	MARCA	MODELO	NUMERO DE SERIE
1.2.4.1.01.01 108	MESA PLEGABLE BLANCA	DUNA	VICTORIA PORTAFOLIO 2.40 MTS	N/A
AREA QUE RESGUARDA	ESTADO FISICO	VALOR COMERCIAL	VALOR DE REALIZACION INMEDIATA	
TESORERIA	NUOVO	2,665	2,665	
CUENTA	CONCEPTO	AÑOS DE VIDA UTIL	VIDA UTIL ESTIMADA	% DE DEPRECIACION ANUAL
1.2.4.1.	MOBILIARIO Y EQUIPO DE ADMINISTRACIÓN	4	4	33.33
SUBCUENTA	DOMICILIO DE UBICACIÓN			
OTROS MUEBLES	PALACIO MUNICIPAL S/N. COL. CENTRO CHALMA, VER.			
SERVIDOR PUBLICO RESPONSABLE	YONNY PORTILLA MENDO			



ELABORÓ:
L.C. P. YONNY PORTILLA MENDO
TESORERO MUNICIPAL

PROFRA. JONNY HONESTARA
PRESIDENTE MUNICIPAL

AUTORIZAN:
PROFRA. ROSALÍA GARCÍA SANTOS
SINDICO UNICO MUNICIPAL

PROFRA. ARGUELLES ARGUELLES
REGIDOR UNICO



H. AYUNTAMIENTO DE CHALMA, VERACRUZ
TESORERIA MUNICIPAL
INVENTARIO GENERAL Y AVALUO DE LOS BIENES QUE CONFORMAN EL PATRIMONIO MUNICIPAL
AL 31 DE ENERO DEL AÑO 2023
BIENES MUEBLES

NUMERO DE INVENTARIO	DESCRIPCION DEL BIEN	MARCA	MODELO	NUMERO DE SERIE
1.2.4.1.01.01 109	MESA PLEGABLE BLANCA	DUNA	VITORIA PORTAFOLIO 2.40 MTS	N/A
AREA QUE RESGUARDA		ESTADO FISICO		VALOR DE REALIZACION INMEDIATA
TESORERIA	TESORERIA	2,665	NUEVO	2,665
CUESTA		CONCEPTO		VALOR DE REALIZACION INMEDIATA
1.2.4.1.	1.2.4.1.	MOBILIARIO Y EQUIPO DE ADMINISTRACIÓN	AÑOS DE VIDA UTIL	VIDA UTIL ESTIMADA
			4	4
				% DE DEPRECIACION ANUAL
				33.33
SUBCUENTA				
OTROS MUEBLES				
DOMICILIO DE UBICACION				
PALACIO MUNICIPAL S/N. COL. CENTRO CHALMA, VER.				
SERVIDOR PUBLICO RESPONSABLE				
YONNY PORTILLA MENDO				



ELABORÓ:
 L.C. P. YONNY PORTILLA MENDO
 TESORERO MUNICIPAL

PROFR. JORGE FLORES LARA
 PRESIDENTE MUNICIPAL

PROFRA. ROSALBA GARCIA SANTOS
 SINDICO UNICO MUNICIPAL

CANGEL ARGUELLES ARGUELLES
 REGIDOR UNICO

AUTORIZAN:



H. AYUNTAMIENTO DE CHALMA, VERACRUZ
TESORERIA MUNICIPAL
INVENTARIO GENERAL Y AVALUO DE LOS BIENES QUE CONFORMAN EL PATRIMONIO MUNICIPAL
AL 31 DE ENERO DEL AÑO 2023
BIENES MUEBLES

NUMERO DE INVENTARIO	DESCRIPCION DEL BIEN	MARCA	MODELO	NUMERO DE SERIE
1.2.4.1.03.01.001	MULTIFUNCIONAL RICOH	RICOH	MPC307	N/A
AREA QUE RESGUARDA	ESTADO FISICO	VALOR COMERCIAL	VALOR DE REALIZACION INMEDIATA	
TESORERIA	REGULAR	\$ 12,000.00	\$	5,000.00
CUENTA	CONCEPTO	AÑOS DE VIDA UTIL	VIDA UTIL ESTIMADA	% DE DEPRESIACION ANUAL
MOBILIARIO Y EQUIPO DE ADMINISTRACION	MULTIFUNCIONAL RICOH	4	2	33.33
SUBCUENTA	DOMICILIO DE UBICACION			
EQUIPO DE COMPUTO DE TECNOLOGIA DE LA INFORMACION	PALACIO MUNICIPAL S/N COL. CENTRO CHALMA, VER.			
SERVIDOR PUBLICO RESPONSABLE	L.C.P. YONNY PORTILLA MENDO			



ELABORO:
 L.C. P. YONNY PORTILLA MENDO
 TESORERO MUNICIPAL

PROCESADO POR:
 ROSALBA ROSALBA LARA
 PRESIDENTE MUNICIPAL

AUTORIZA:
 ROSALBA ROSALBA GARCIA
 SANTOS

REGISTRO:
 C. ANGEL ARGUELLES ARGUELLES
 REGIDOR UNICO



H. AYUNTAMIENTO DE CHALMA, VERACRUZ
TESORERIA MUNICIPAL
INVENTARIO GENERAL Y AVALUO DE LOS BIENES QUE CONFORMAN EL PATRIMONIO MUNICIPAL
AL 31 DE ENERO DEL AÑO 2023
BIENES MUEBLES

NUMERO DE INVENTARIO	DESCRIPCION DEL BIEN	MARCA	MODELO	NUMERO DE SERIE
1.2.4.1.03.01.002	MULTIFUNCIONAL EPSON	EPSON	14150	X4D9299303*
AREA QUE RESGUARDA	ESTADO FISICO	VALOR COMERCIAL	VALOR DE REALIZACION INMEDIATA	
TESORERIA	BUENO	\$ 5,000.00	\$	
CUENTA	CONCEPTO	AÑOS DE VIDA UTIL	VIDA UTIL ESTIMADA	% DE DEPRECIACION ANUAL
MOBILIARIO Y EQUIPO DE ADMINISTRACION	MULTIFUNCIONAL EPSON	3	2	33.33
SUBCUENTA	DOMICILIO DE UBICACION			
EQUIPO DE COMPUTO DE TECNOLOGIA DE LA INFORMACION	PALACIO MUNICIPAL S/N COL. CENTRO CHALMA, VER.			
SERVERIDOR PUBLICO RESPONSABLE	L.C.P. YONNY PORTILLA MENDO			



ELABORO:
 L.C.P. YONNY PORTILLA MENDO
 TESORERO MUNICIPAL

PROER JORGE FLORES VARRA
 PRESIDENTE MUNICIPAL

AUTORIZAN
 PROFRA. ROSALBA GARCIA SANTOS

C. ANGEL ARGUELLES ARGUELLES
 REGIDOR UNICO



H. AYUNTAMIENTO DE CHALMA, VERACRUZ
TESORERIA MUNICIPAL
INVENTARIO GENERAL Y AVALUO DE LOS BIENES QUE CONFORMAN EL PATRIMONIO MUNICIPAL
AL 31 DE ENERO DEL AÑO 2023
BIENES MUEBLES

NUMERO DE INVENTARIO	DESCRIPCION DEL BIEN	MARCA	MODELO	NUMERO DE SERIE
1.2.4.1.0.3.01034	LAPTOP GRIS	HP	250 GB	CND22241FS
AREA QUE RESGUARDA	ESTADO FISICO	VALOR COMERCIAL	VALOR DE REALIZACION INMEDIATA	
TESORERIA	NUOVO	\$ 15,068.40	\$	15,068.40
CUENTA	CONCEPTO	ANOS DE VIDA UTIL	VIDA UTIL ESTIMADA	% DE DEPRECIACION ANUAL
MOBILIARIO Y EQUIPO DE ADMINISTRACION	LAPTOP HP GRIS	4	4	33.33

SUBCUENTA: EQUIPO DE COMPUTO Y DE TECNOLOGIA DE LA INFORMACION. DOMICILIO DE UBICACION: PALACIO MUNICIPAL S/N. COL. CENTRO CHALMA, VER.

SERVERIDOR PUBLICO RESPONSABLE: YONNY PORTILLA MENDO

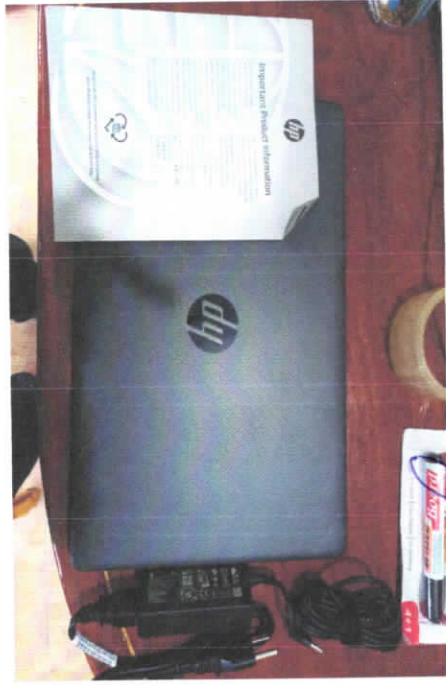

RESPONSABLE:
 L.C.P YONNY PORTILLA MENDO
 TESORERO MUNICIPAL

~~PROFR. JORGE ELIORES LARA
 PRESIDENTE MUNICIPAL~~

AUTORIZAN:
 PROFRA. ROSALBA GARCIA SANTOS
 SINDICO UNICO MUNICIPAL

C. ANGEL ARGUELLES ARGUELLES
 REGIDOR UNICO



H. AYUNTAMIENTO DE CHALAMA, VERACRUZ
TESORERIA MUNICIPAL
INVENTARIO GENERAL Y AVALUO DE LOS BIENES QUE CONFORMAN EL PATRIMONIO MUNICIPAL
AL 31 DE ENERO DEL AÑO 2023
BIENES MUEBLES

NUMERO DE INVENTARIO	DESCRIPCION DEL BIEN	MARCA	MODELO	NUMERO DE SERIE
1.2.4.1.0.3.01036	IMPRESORA	EPSON	16270	X8G5027880
AREA QUE RESGUARDA	ESTADO FISICO	VALOR COMERCIAL	VALOR DE REALIZACION INMEDIATA	
TESORERIA	NUevo	\$ 8,290.00	\$	8,290.00
CUENTA	CONCEPTO	AÑOS DE VIDA UTIL	VIDA UTIL ESTIMADA	% DE DEPRECIACION ANUAL
MOBILIARIO Y EQUIPO DE ADMINISTRACION	IMPRESORA EPSON	4	4	33.33

SUBCUENTA: EQUIPO DE COMPUTO Y DE TECNOLOGIA DE LA INFORMACION...
 DOMICILIO DE UBICACION: PALACIO MUNICIPAL S/N. COL. CENTRO CHALAMA, VER.

SERVIDOR PUBLICO RESPONSABLE: YONNIV PORTILLA MENDO



RESPONSABLE:
 L.C.P YONNIV PORTILLA MENDO
 TESORERO MUNICIPAL

PROF. JORJE ELIO RESILANA
 PRESIDENTE MUNICIPAL

AUTORIZAN:
 PROFRA ROSALIA GARCIA SANTOS
 SINDICO UNICO MUNICIPAL

C. ANGEL ARGUELLES ARGUELLES
 REGIDOR UNICO



H. AYUNTAMIENTO DE CHALMA, VERACRUZ
TESORERIA MUNICIPAL
INVENTARIO GENERAL Y AVALUO DE LOS BIENES QUE CONFORMAN EL PATRIMONIO MUNICIPAL
AL 31 DE ENERO DEL AÑO 2023
BIENES MUEBLES

NUMERO DE INVENTARIO	DESCRIPCION DEL BIEN	MARCA	MODELO	NUMERO DE SERIE
1.2.4.1.0.3.01038	DISCO DURO	ADATA	HD330	AHD330-4TU31-CBK
AREA QUE RESGUARDA	ESTADO FISICO	VALOR COMERCIAL	VALOR DE REALIZACION INMEDIATA	
TESORERIA	NUOVO	\$ 2,749.00	\$	2,749.00
CUENTA	CONCEPTO	AÑOS DE VIDA UTIL	VIDA UTIL ESTIMADA	% DE DEPRESIACION ANUAL
MOBILIARIO Y EQUIPO DE ADMINISTRACION	DISCO DURO ADATA	4	4	33.33

SUBCUENTA: EQUIPO DE COMPUTO Y DE TECNOLOGIA DE LA INFORMACION. DOMICILIO DE UBICACIÓN: PALACIO MUNICIPAL S/N. COL. CENTRO CHALMA, VER.

SERVIDOR PUBLICO RESPONSABLE: L.C.P YONNY PORTILLA MENDO



RESPONSABLE:
 L.C.P YONNY PORTILLA MENDO
 TESORERO MUNICIPAL

PROFE. GONZALEZ TORRES LARA
 PRESIDENTE MUNICIPAL

AUTORIZAN:
 PROFERA ROSALBA GARCIA SANTOS
 SINDICO UNICO MUNICIPAL

OSANGEL ARGÜELLES ARGÜELLES
 REGIDOR UNICO



H. AYUNTAMIENTO DE CHALMA, VERACRUZ
TESORERIA MUNICIPAL
INVENTARIO GENERAL Y AVALUO DE LOS BIENES QUE CONFORMAN EL PATRIMONIO MUNICIPAL
AL 31 DE ENERO DEL AÑO 2023
BIENES MUEBLES

NUMERO DE INVENTARIO	DESCRIPCION DEL BIEN	MARCA	MODELO	NUMERO DE SERIE
1.2.4.1.0.3.01035	LAPTOP GRIS	DELL	N/A	N/A
AREA QUE RESGUARDA	ESTADO FISICO	VALOR COMERCIAL	VALOR DE REALIZACION INMEDIATA	
TESORERIA	NUEVO	\$ 26,130.00	\$	26,130.00
CUENTA	CONCEPTO	AÑOS DE VIDA UTIL	VIDA UTIL ESTIMADA	% DE DEPRECIACION ANUAL
MOBILIARIO Y EQUIPO DE ADMINISTRACION	LAPTOP HP GRIS	4	4	33.33

SUBCUENTA: EQUIPO DE COMPUTO Y DE TECNOLOGIA DE LA INFORMACION. PALACIO MUNICIPAL S/N. COL. CENTRO CHALMA, VER.

SERVIDOR PUBLICO RESPONSABLE: YONNY PORTILLA MENDO

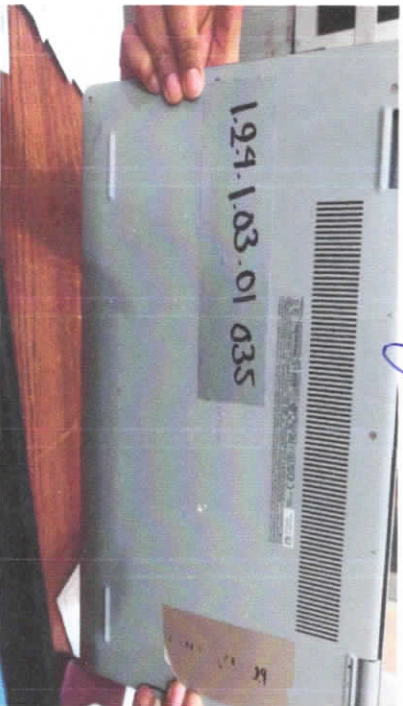

RESPONSABLE:
L.C.P YONNY PORTILLA MENDO
TESORERO MUNICIPAL

AUTORIZAN:
PROFRA. ROSALBA GARCIA SANTOS
PRESIDENTE MUNICIPAL

AUTORIZAN:
PROFRA. ROSALBA GARCIA SANTOS
SINDICO UNICO MUNICIPAL

AUTORIZAN:
C. ANGEL ARGUELLES ARGUELLES
REGIDOR UNICO



H. AYUNTAMIENTO DE CHALMA, VERACRUZ
TESORERIA MUNICIPAL
INVENTARIO GENERAL Y AVALUO DE LOS BIENES QUE CONFORMAN EL PATRIMONIO MUNICIPAL
AL 31 DE ENERO DEL AÑO 2023
BIENES MUEBLES

NUMERO DE INVENTARIO	DESCRIPCION DEL BIEN	MARCA	MODELO	NUMERO DE SERIE
1.2.4.1.0.3.01.039	LAPTOP GRIS	DELL	N/A	N/A
AREA QUE RESGUARDA	ESTADO FISICO	VALOR COMERCIAL	VALOR DE REALIZACION INMEDIATA	
TESORERIA	NUOVO	\$ 19,600.00	\$ 19,600.00	
CUENTA	CONCEPTO	AÑOS DE VIDA UTIL	VIDA UTIL ESTIMADA	% DE DEPRESIACION ANUAL
MOBILIARIO Y EQUIPO DE ADMINISTRACION	LAPTOP HP GRIS	4	4	33.33

SUBCUENTA
EQUIPO DE COMPUTO Y DE TECNOLOGIA DE LA INFORMACION.
DOMICILIO DE UBICACIÓN
PALACIO MUNICIPAL S/N. COL. CENTRO CHALMA, VER.

SERVIDOR PUBLICO RESPONSABLE
YONNY PORTILLA MENDO

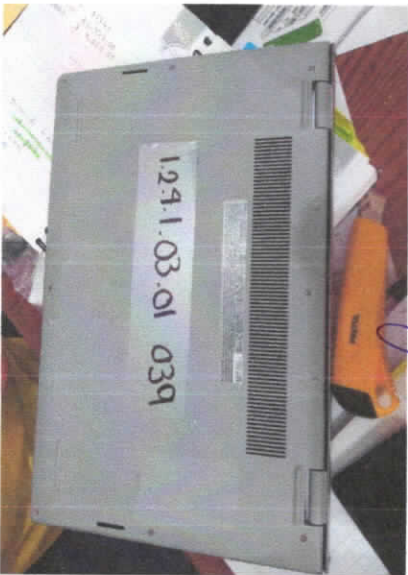

RESPONSABLE:
L.C.P YONNY PORTILLA MENDO
TESORERO MUNICIPAL

PROBADO POR:
PROBADO POR: JORGE ESTEBAN
PRESIDENTE MUNICIPAL

AUTORIZAN:
PROBADO POR: ROSALBA GARCIA SANTOS
SINDICO UNICO MUNICIPAL

AUTORIZAN:
C. ARGEL ARGÜEBES ARGÜELLES
REGIDOR UNICO



H. AYUNTAMIENTO DE CHALMA, VERACRUZ
TESORERIA MUNICIPAL
INVENTARIO GENERAL Y AVALUO DE LOS BIENES QUE CONFORMAN EL PATRIMONIO MUNICIPAL
AL 31 DE ENERO DEL AÑO 2023
BIENES MUEBLES

NUMERO DE INVENTARIO	DESCRIPCION DEL BIEN	MARCA	MODELO	NUMERO DE SERIE
1.2.4.101.01 131	SILLA DE OFICINA, NEGRA	N/A	N/A	N/A
AREA QUE RESGUARDA	ESTADO FISICO	VALOR COMERCIAL	VALOR DE REALIZACION INMEDIATA	
TESORERIA	BUENO	1,500	750	
CUENTA	CONCEPTO	AÑOS DE VIDA UTIL	VIDA UTIL ESTIMADA	% DE DEPRECIACION ANUAL
1.2.4.1.	MOBILIARIO Y EQUIPO DE ADMINISTRACIÓN	4	4	33.33

SUBCUENTA
OTROS MUEBLES
SERVIDOR PUBLICO RESPONSABLE
DOMICILIO DE UBICACIÓN
PALACIO MUNICIPAL S/N, COL. CENTRO CHALMA, VER.
YONNY PORTILLA MENDO



ELABORÓ:

Yonny Portilla Mendo
L.C. P. YONNY PORTILLA MENDO
TESORERO MUNICIPAL

Profer Jorge Flores Lara
PROFER JORGE FLORES LARA
SUBSECRETARÍA MUNICIPAL

Profer Rosalia Garcia Santos
PROFER ROSALÍA GARCÍA SANTOS
SINDICO UNICO MUNICIPAL

Angel Arguelles Arguelles
ANGEL ARGUELLES ARGUELLES
REGIDOR UNICO

AUTORIZAN:



H. AYUNTAMIENTO DE CHALMA, VERACRUZ
TESORERIA MUNICIPAL
INVENTARIO GENERAL Y AVALUO DE LOS BIENES QUE CONFORMAN EL PATRIMONIO MUNICIPAL
AL 31 DE ENERO DEL AÑO 2023
BIENES MUEBLES

NUMERO DE INVENTARIO	DESCRIPCION DEL BIEN	MARCA	MODELO	NUMERO DE SERIE
1.2.4.1.01.01.132	SILLA DE OFICINA NEGRA	N/A	N/A	N/A
AREA QUE RESGUARDA	ESTADO FISICO	VALOR COMERCIAL	VALOR DE REALIZACION INMEDIATA	
TESORERIA	BUENO	1,500	750	
CUENTA	CONCEPTO	AÑOS DE VIDA UTIL	VIDA UTIL ESTIMADA	% DE DEPRECIACION ANUAL
1.2.4.1.	MOBILIARIO Y EQUIPO DE ADMINISTRACIÓN	4	4	33.33

SUBCUENTA: PALACIO MUNICIPAL S/N, COL. CENTRO CHALMA, VER.
 OTROS MUEBLES: YONNY PORTILLA MENDO
 SERVIDOR PUBLICO RESPONSABLE: *[Signature]*



ELABORÓ:
[Signature]
 L.C. P. YONNY PORTILLA MENDO
 TESORERO MUNICIPAL

PROF. JORGE FLORES LARA
 PRESIDENTE MUNICIPAL
[Signature]

PROFRA. ROSABETH GARCIA SANTOS
 SINDICO UNICO MUNICIPAL
[Signature]

ANGEL ARGUELLES ARGUELLES
 REGIDOR UNICO
[Signature]

AUTORIZAN:



H. AYUNTAMIENTO DE CHALMA, VERACRUZ
TESORERIA MUNICIPAL
INVENTARIO GENERAL Y AVALUO DE LOS BIENES QUE CONFORMAN EL PATRIMONIO MUNICIPAL
AL 31 DE ENERO DEL AÑO 2023
BIENES MUEBLES

NUMERO DE INVENTARIO	DESCRIPCION DEL BIEN	MARCA	MODELO	NUMERO DE SERIE
1.2.4.1.0.3.01.046	LAPTOP GRIS	ASUS	N/A	N/A
AREA QUE RESGUARDA	ESTADO FISICO	VALOR COMERCIAL	VALOR DE REALIZACION INMEDIATA	
TESORERIA	NIUEVO	\$ 26,130.00	\$	26,130.00
CUENTA	CONCEPTO	AÑOS DE VIDA UTIL	VIDA UTIL ESTIMADA	% DE DEPRECIACION ANUAL
MOBILIARIO Y EQUIPO DE ADMINISTRACION	LAPTOP HP GRIS	4	4	33.33

SUBCUENTA: EQUIPO DE COMPUTO Y DE TECNOLOGIA DE LA INFORMACION.
 DOMICILIO DE UBICACIÓN: PALACIO MUNICIPAL S/N. COL. CENTRO CHALMA, VER.
 SERVIDOR PUBLICO RESPONSABLE: YONNY PORTILLA MENDO



RESPONSABLE:
 L.C.P YONNY PORTILLA MENDO
 TESORERO MUNICIPAL

PROFRA. ROBERTO ROSALES TORRES
 PRESIDENTE MUNICIPAL

AUTORIZAN:
 PROFRA. ROSALÍA GARCÍA SANTOS
 SINDICO UNICO MUNICIPAL

CANGEL ARGÜELES ARGÜELES
 REGIDOR UNICO



H. AYUNTAMIENTO DE CHALMA, VERACRUZ
TESORERIA MUNICIPAL
INVENTARIO GENERAL Y AVALUO DE LOS BIENES QUE CONFORMAN EL PATRIMONIO MUNICIPAL
AL 31 DE ENERO DEL AÑO 2023
BIENES MUEBLES

NUMERO DE INVENTARIO	DESCRIPCION DEL BIEN	MARCA	MODELO	NUMERO DE SERIE
1.2.4.1.0.3.01. 047	LAPTOP GRIS	DELL	N/A	N/A
AREA QUE RESGUARDA	ESTADO FISICO	VALOR COMERCIAL	VALOR DE REALIZACION INMEDIATA	
TESORERIA	NUOVO	\$ 12,990.00	\$	12,990.00
CUENTA	CONCEPTO	AÑOS DE VIDA UTIL	VIDA UTIL ESTIMADA	% DE DEPRESIACION ANUAL
MOBILIARIO Y EQUIPO DE ADMINISTRACION	LAPTOP HP GRIS	4	4	33.33

SUBCUENTA
EQUIPO DE COMPUTO Y DE TECNOLOGIA DE LA INFORMACION.
PALACIO MUNICIPAL S/N, COL. CENTRO CHALMA, VER.
DOMICILIO DE UBICACIÓN
SERVIDOR PUBLICO RESPONSABLE
YONNY PORTILLA MENDO

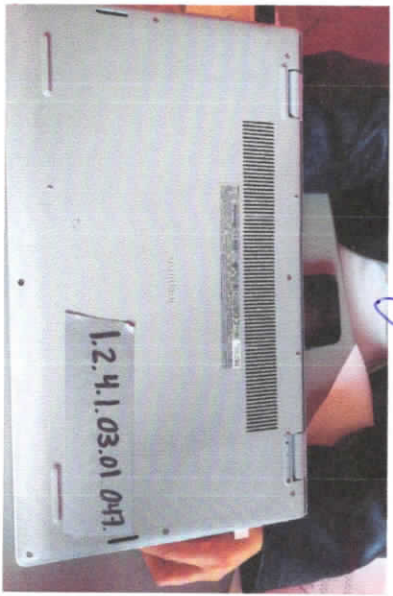
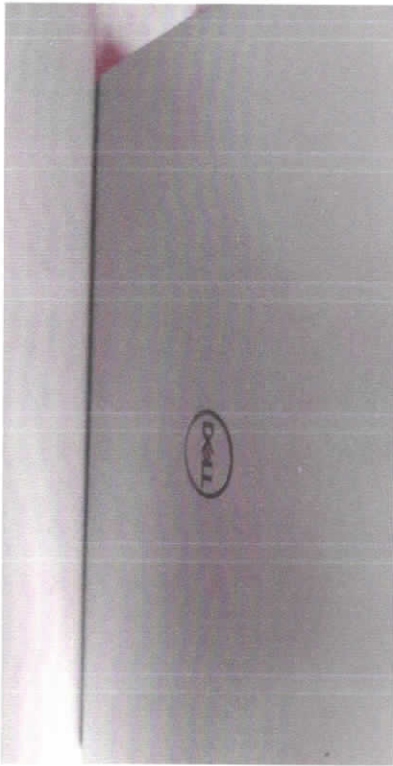

RESPONSABLE:
L.C.P YONNY PORTILLA MENDO
TESORERO MUNICIPAL

~~PROFRA. ROBERTO FLORES LARA~~
PRESIDENTE MUNICIPAL

AUTORIZAN:
PROFRA. ROSALBA GARCIA SANTOS
SINDICO UNICO MUNICIPAL

C. ANGEL ARGÜELLES ARGÜELLES
REGIDOR UNICO



H. AYUNTAMIENTO DE CHALMA, VERACRUZ
TESORERIA MUNICIPAL
INVENTARIO GENERAL Y AVALUO DE LOS BIENES QUE CONFORMAN EL PATRIMONIO MUNICIPAL
AL 31 DE ENERO DEL AÑO 2023
BIENES MUEBLES

NUMERO DE INVENTARIO	DESCRIPCION DEL BIEN	MARCA	MODELO	NUMERO DE SERIE
1.2.4.1.03.01.048	LAPTOP NEGRA	ASUS	N/A	N/A
AREA QUE RESGUARDA	ESTADO FISICO	VALOR COMERCIAL	VALOR DE REALIZACION INMEDIATA	
TESORERIA	NUOVO	\$ 26,130.00	\$	26,130.00
CUENTA	CONCEPTO	AÑOS DE VIDA UTIL	VIDA UTIL ESTIMADA	% DE DEPRECIACION ANUAL
MOBILIARIO Y EQUIPO DE ADMINISTRACION	LAPTOP HP GRIS	4	4	33.33

SUBCUENTA EQUIPO DE COMPUTO Y DE TECNOLOGIA DE LA INFORMACION. PALACIO MUNICIPAL S/N, COL. CENTRO CHALMA, VER.

SERVIDOR PUBLICO RESPONSABLE YONNY PORTILLA MENDO



RESPONSABLE:
L.C.P YONNY PORTILLA MENDO
TESORERO MUNICIPAL

PROF. JORGE L. OBES-CARRA
PRESIDENTE MUNICIPAL

AUTORIZAN:
PROF. ROSALBA GARCIA SANTOS
SINDICO UNICO MUNICIPAL

C. MIGUEL ARGÜELLES ARGÜELLES
REGIDOR UNICO



H. AYUNTAMIENTO DE CHALMA, VERACRUZ
TESORERIA MUNICIPAL
INVENTARIO GENERAL Y AVALUO DE LOS BIENES QUE CONFORMAN EL PATRIMONIO MUNICIPAL
AL 31 DE ENERO DEL AÑO 2023
BIENES MUEBLES

NUMERO DE INVENTARIO	DESCRIPCION DEL BIEN	MARCA	MODELO	NUMERO DE SERIE
1.2.4.1.0.3.01.049	COMPUTADORA CPU, MAUS, PANTALLA, TECLADO.	HP	N/A	N/A
AREA QUE RESGUARDA				
TESORERIA	ESTADO FISICO	VALOR COMERCIAL	VALOR DE REALIZACION INMEDIATA	
	NUOVO	\$ 31,058.00	\$	31,058.00
CUENTA				
MOBILIARIO Y EQUIPO DE ADMINISTRACION	CONCEPTO	AÑOS DE VIDA UTIL	VIDA UTIL ESTIMADA	% DE DEPRECIACION ANUAL
	LAPTOP HP GRIS	4	4	33.33

SUBCUENTA: EQUIPO DE COMPUTO Y DE TECNOLOGIA DE LA INFORMACION. DOMICILIO DE UBICACIÓN: PALACIO MUNICIPAL S/N, COL. CENTRO CHALMA, VER.

SERVIDOR PUBLICO RESPONSABLE: YONNY PORTILLA MENDO



RESPONSABLE:
L.C.P YONNY PORTILLA MENDO
TESORERO MUNICIPAL

PROPR. JORGE FIDRES LARA
PRESIDENTE MUNICIPAL

AUTORIZAN
PROPR. ROSALBA GARCIA SANTOS
SINDICO UNICO MUNICIPAL

C. ANGEL ARGUELLES ARGUELLES
REGIDOR UNICO



H. AYUNTAMIENTO DE CHALAMA, VERACRUZ
TESORERIA MUNICIPAL
INVENTARIO GENERAL Y AVALUO DE LOS BIENES QUE CONFORMAN EL PATRIMONIO MUNICIPAL
AL 31 DE ENERO DEL AÑO 2023
BIENES MUEBLES

NUMERO DE INVENTARIO	DESCRIPCION DEL BIEN	MARCA	MODELO	NUMERO DE SERIE
1.2.4.1.03.01.050	COMPUTADORA CPU, MAUS, PANTALLA, TECLADO.	HP	N/A	N/A
AREA QUE RESGUARDA	ESTADO FISICO	VALOR COMERCIAL	VALOR DE REALIZACION INMEDIATA	
TESORERIA	NUOVO	\$ 15,800.00	\$	10,000.00
CUENTA	CONCEPTO	AÑOS DE VIDA UTIL	VIDA UTIL ESTIMADA	% DE DEPRECIACION ANUAL
MOBILIARIO Y EQUIPO DE ADMINISTRACION	LAPTOP HP GRIS	4	4	33.33

SUBCUENTA
EQUIPO DE COMPUTO Y DE TECNOLOGIA DE LA INFORMACION.
PALACIO MUNICIPAL S/N. COL. CENTRO CHALAMA, VER.

SERVIDOR PUBLICO RESPONSABLE
YONNY PORTILLA MENDO

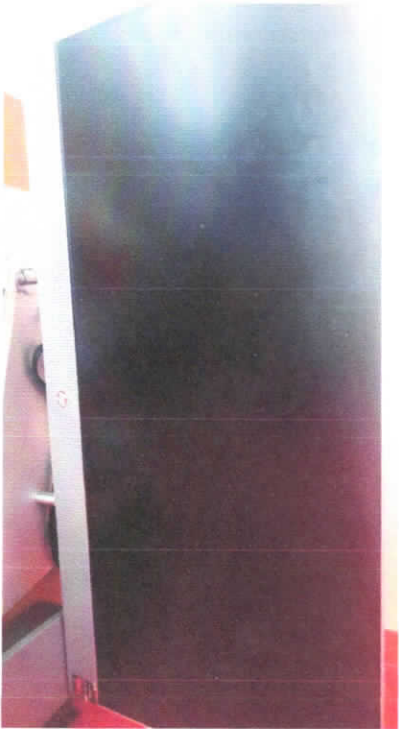

RESPONSABLE:
L.C.P YONNY PORTILLA MENDO
TESORERO MUNICIPAL

PROFR. JORGE FLORES LARA
PRESIDENTE MUNICIPAL

AUTORIZAN:
PROFRA. ROSALBA GARCIA SANTOS
SINDICO UNICO MUNICIPAL

C. ANGEL ARGÜELES ARGÜELES
REGIDOR UNICO



H. AYUNTAMIENTO DE CHALMA, VERACRUZ
TESORERIA MUNICIPAL
INVENTARIO GENERAL Y AVALUO DE LOS BIENES QUE CONFORMAN EL PATRIMONIO MUNICIPAL
AL 31 DE ENERO DEL AÑO 2023
BIENES MUEBLES

NUMERO DE INVENTARIO	DESCRIPCION DEL BIEN	MARCA	MODELO	NUMERO DE SERIE
1.2.4.1.0.3.01.051	LAPTOP	LENOVO	N/A	N/A
AREA QUE RESGUARDA	ESTADO FISICO	VALOR COMERCIAL	VALOR DE REALIZACION INMEDIATA	
TESORERIA	NUEVO	\$ 28,307.00	\$	28,307.00
CUENTA	CONCEPTO	AÑOS DE VIDA UTIL	VIDA UTIL ESTIMADA	% DE DEPRESIACION ANUAL
MOBILIARIO Y EQUIPO DE ADMINISTRACION	LAPTOP HP GRIS	4	4	33.33
SUBCUENTA	DOMICILIO DE UBICACION			
EQUIPO DE COMPUTO Y DE TECNOLOGIA DE LA INFORMACION.	PALACIO MUNICIPAL S/N. COL. CENTRO CHALMA, VER.			
SERVIDOR PUBLICO RESPONSABLE	YONNY PORTILLA MENDO			

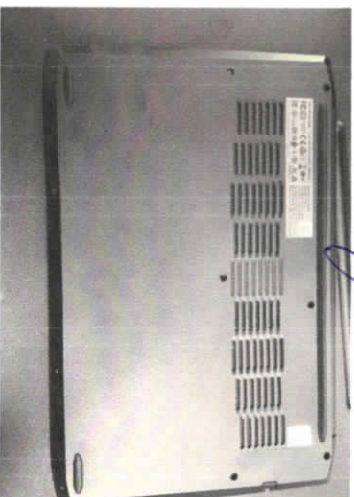

RESPONSABLE:
L.C.P YONNY PORTILLA MENDO
TESORERÍA MUNICIPAL

~~PROFRA JONAS ESCOBARRA~~
PRESIDENTE MUNICIPAL

AUTORIZAN
PROFRA. ROSALIA GARCIA SANTOS
SINDICO UNICO MUNICIPAL

CARGEL ARGUELLES
REGIDOR UNICO



H. AYUNTAMIENTO DE CHALMA, VERACRUZ
TESORERIA MUNICIPAL
INVENTARIO GENERAL Y AVALUO DE LOS BIENES QUE CONFORMAN EL PATRIMONIO MUNICIPAL
AL 31 DE ENERO DEL AÑO 2023
BIENES MUEBLES

NUMERO DE INVENTARIO	DESCRIPCION DEL BIEN	MARCA	MODELO	NUMERO DE SERIE
1.2.4.1.0.3.01.052	LAPTOP NEGRA	DYNABOOK	N/A	N/A
AREA QUE RESGUARDA	ESTADO FISICO	VALOR COMERCIAL	VALOR DE REALIZACION INMEDIATA	
TESORERIA	NUOVO	5 20,172.00	5	20,172.00
CUENTA	CONCEPTO	AÑOS DE VIDA UTIL	VIDA UTIL ESTIMADA	% DE DEPRESIACION ANUAL
MOBILIARIO Y EQUIPO DE ADMINISTRACION	LAPTOP HP GRIS	4	4	33.33

SUBCUENTA
EQUIPO DE COMPUTO Y DE TECNOLOGIA DE LA INFORMACION.
DOMICILIO DE UBICACIÓN
PALACIO MUNICIPAL S/N. COL. CENTRO CHALMA, VER.

SERVIDOR PUBLICO RESPONSABLE
YONNIV PORTILLA MENDO

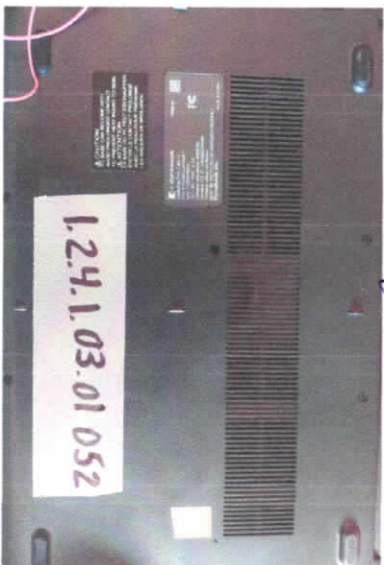

RESPONSABLE:
L.C.P YONNIV PORTILLA MENDO
TESORERO MUNICIPAL

PROFESOR DE ECONOMIA
PRESIDENTE MUNICIPAL

AUTORIZAN:
PROFRA. ROSALBA GARCIA SANTOS
SINDICO UNICO MUNICIPAL

C. ANGEL ARGUELES ARGUELLES
REGIDOR UNICO



H. AYUNTAMIENTO DE CHALMA, VERACRUZ
TESORERIA MUNICIPAL
INVENTARIO GENERAL Y AVALUO DE LOS BIENES QUE CONFORMAN EL PATRIMONIO MUNICIPAL
AL 31 DE ENERO DEL AÑO 2023
BIENES MUEBLES

NUMERO DE INVENTARIO	DESCRIPCION DEL BIEN	MARCA	MODELO	NUMERO DE SERIE
1.2.4.1.01.01 159	MINISPUT	MIRAGE	N/A	N/A
AREA QUE RESGUARDA	ESTADO FISICO	VALOR COMERCIAL	VALOR DE REALIZACION INMEDIATA	
TESORERIA	REGULAR	8000	4000	
CUENTA	CONCEPTO	AÑOS DE VIDA UTIL	VIDA UTIL ESTIMADA	% DE DEPRESIACION ANUAL
1.2.4.1.	MOBILIARIO Y EQUIPO DE ADMINISTRACIÓN	4	1	33.33

SUBCUENTA

MUEBLES DE OFICINA Y ESTANTERIA

DOMICILIO DE UBICACIÓN
PALACIO MUNICIPAL S/N COL. CENTRO CHALMA, VER.

SERVIDOR PUBLICO RESPONSABLE

L.C. P. YONNY PORTILLA MENDO

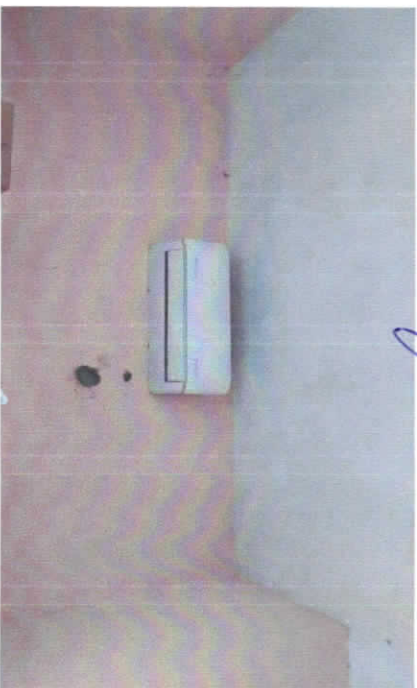

ELABORO:

L.C. P. YONNY PORTILLA MENDO
TESORERO MUNICIPAL

PROFR. JORGE FLORES LARA
PRESIDENTE MUNICIPAL

PROFRA. ROSALIA GARCIA SANTOS
SINDICO UNICO MUNICIPAL

AUTORIZAN:

CAMGEL ARGUELLES ARGUELLES
REGIDOR UNICO



H. AYUNTAMIENTO DE CHALAMA, VERACRUZ
TESORERIA MUNICIPAL
INVENTARIO GENERAL Y AVALLIO DE LOS BIENES QUE CONFORMAN EL PATRIMONIO MUNICIPAL
AL 31 DE ENERO DEL AÑO 2023
BIENES MUEBLES

NUMERO DE INVENTARIO	DESCRIPCION DEL BIEN	MARCA	MODELO	NUMERO DE SERIE
1.2.4.1.0.3.01.053	LAPTOP NEGRA	DELL	N/A	N/A
AREA QUE RESGUARDA	ESTADO FISICO	VALOR COMERCIAL	VALOR DE REALIZACION INMEDIATA	
TESORERIA	NUOVO	\$ 12,990.00	\$	12,990.00
CUENTA	CONCEPTO	AÑOS DE VIDA UTIL	VIDA UTIL ESTIMADA	% DE DEPRESIACION ANUAL
MOBILIARIO Y EQUIPO DE ADMINISTRACION	LAPTOP COLOR NEGRA DELL	4	4	33.33

SUBCUENTA
EQUIPO DE COMPUTO Y DE TECNOLOGIA DE LA INFORMACION.
DOMICILIO DE UBICACION
PALACIO MUNICIPAL S/N. COL. CENTRO CHALAMA, VER.

SERVIDOR PUBLICO RESPONSABLE
YONNIV PORTILLA MENDO

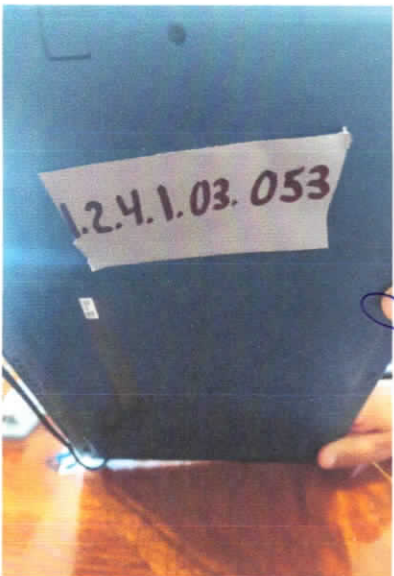
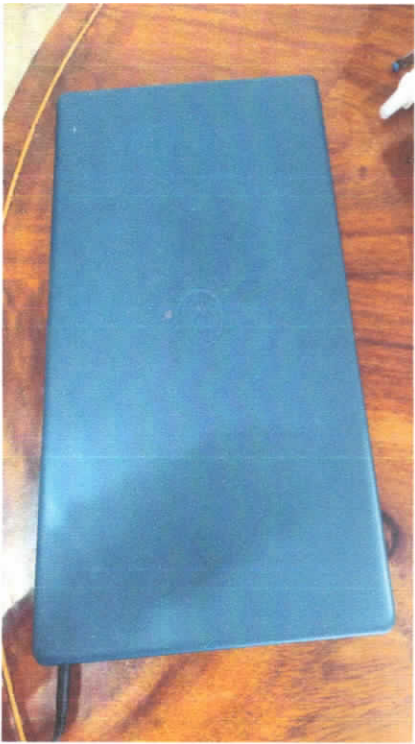

RESPONSABLE:
L.C.P YONNIV PORTILLA MENDO
TESORERO MUNICIPAL

PROFRA. JORGE FLORES LARA
PRESIDENTE MUNICIPAL

AUTOORIZAN:
PROFRA. ROSALIA GARCIA SANTOS
SINDICO UNICO MUNICIPAL

CANGEL ARGUELLES ARGUELLES
REGIDOR UNICO



H. AYUNTAMIENTO DE CHALMA, VERACRUZ
TESORERIA MUNICIPAL
INVENTARIO GENERAL Y AVALUO DE LOS BIENES QUE CONFORMAN EL PATRIMONIO MUNICIPAL
AL 31 DE ENERO DEL AÑO 2023
BIENES MUEBLES

NUMERO DE INVENTARIO	DESCRIPCION DEL BIEN	MARCA	MODELO	NUMERO DE SERIE
1.2.4.1.0.3.01.054	ESCANER	EPSON	N/A	N/A
AREA QUE RESGUARDA	ESTADO FISICO	VALOR COMERCIAL	VALOR DE REALIZACION INMEDIATA	
TESORERIA	NUOVO	5	8,574.99	5
CUENTA	CONCEPTO	AÑOS DE VIDA UTIL	VIDA UTIL ESTIMADA	% DE DEPRECIACION ANUAL
MOBILIARIO Y EQUIPO DE ADMINISTRACION	LAPTOP COLOR NEGRA DELL	4	4	33.33

SUBCUENTA

DOMICILIO DE UBICACIÓN

EQUIPO DE COMPUTO Y DE TECNOLOGIA DE LA INFORMACION..

PALACIO MUNICIPAL S/N, COL. CENTRO CHALMA, VER.

SERVERIDOR PUBLICO RESPONSABLE

YONNY PORTILLA MENDO

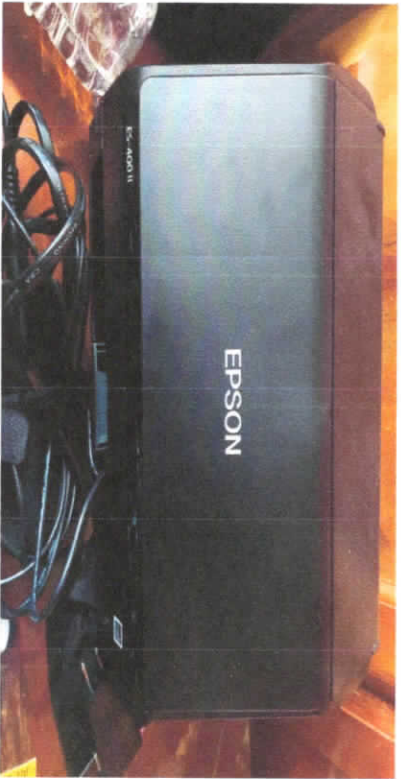

RESPONSABLE:
L.C.P YONNY PORTILLA MENDO
TESORERO MUNICIPAL

AUTORIZA:
PROFRA. JORGE ELIZABETH ROSA
PRESIDENTE MUNICIPAL

AUTORIZAN:
PROFRA. ROSALIA GARCIA SANTOS
SINDICO UNICO MUNICIPAL

AUTORIZAN:
C. ANGEL ARGÜELLES ARGÜELLES
REGIDOR UNICO



H. AYUNTAMIENTO DE CHALMA, VERACRUZ
TESORERIA MUNICIPAL
INVENTARIO GENERAL Y AVALUO DE LOS BIENES QUE CONFORMAN EL PATRIMONIO MUNICIPAL
AL 31 DE ENERO DEL AÑO 2023
BIENES MUEBLES

NUMERO DE INVENTARIO	DESCRIPCION DEL BIEN	MARCA	MODELO	NUMERO DE SERIE
1.2.4.1.03.01.055	MULTIFUNCIONAL HP	HP		
AREA QUE RESGUARDA	ESTADO FISICO	VALOR COMERCIAL	VALOR DE REALIZACION INMEDIATA	
TESORERIA	BUENO	\$ 24,999.99	\$	24,999.99
CUENTA	CONCEPTO	AÑOS DE VIDA UTIL	VIDA UTIL ESTIMADA	% DE DEPRECIACION ANUAL
MOBILIARIO Y EQUIPO DE ADMINISTRACION	MULTIFUNCIONAL HP	3	2	33.33
DOMICILIO DE UBICACIÓN				
PALACIO MUNICIPAL S/N COL. CENTRO CHALMA, VER.				
EQUIPO DE COMPUTO DE TECNOLOGIA DE LA INFORMACION				
SERVIDOR PUBLICO RESPONSABLE				
L.C.P. YONNIV PORTILLA MENDO				



ELABORÓ:
 L.C.P. YONNIV PORTILLA MENDO
 TESORERO MUNICIPAL

PROF. JORGE ELABES LARA
 PRESIDENTE MUNICIPAL

AUTORIZA:
 PROFRA. ROSALBA GARCIA SANTOS

CARABEL ARGUELLES ARGUELLES
 REGIDOR UNICO



H. AYUNTAMIENTO DE CHALMA, VERACRUZ
TESORERIA MUNICIPAL
INVENTARIO GENERAL Y AVALUO DE LOS BIENES QUE CONFORMAN EL PATRIMONIO MUNICIPAL
AL 31 DE ENERO DEL AÑO 2023
BIENES MUEBLES

NUMERO DE INVENTARIO	DESCRIPCION DEL BIEN	MARCA	MODELO	NUMERO DE SERIE
1.2.4.1.03.01 016	LAPTOP GRIS/NEGRO	HP	N/A	N/A
AREA QUE RESGUARDA				
TESORERIA	ESTADO FISICO	BUENO	VALOR COMERCIAL	VALOR DE REALIZACION INMEDIATA
			5 20,350.00	5 15,068.40
CUENTA				
MOBILIARIO Y EQUIPO DE ADMINISTRACION	CONCEPTO	LAPTOP GRIS/NEGRO	AÑOS DE VIDA UTIL	VIDA UTIL ESTIMADA
			4	2
				% DE DEPRESIACION ANUAL
				33.33

SUBCUENTA
EQUIPO DE COMPUTO Y TECNOLOGIA DE LA INFORMACION
DOMICILIO DE UBICACION
PALACIO MUNICIPAL S/N, COL. CENTRO CHALMA, VER.

SERVIDOR PUBLICO RESPONSABLE
L.C.P. YONNY PORTILLA MENDO

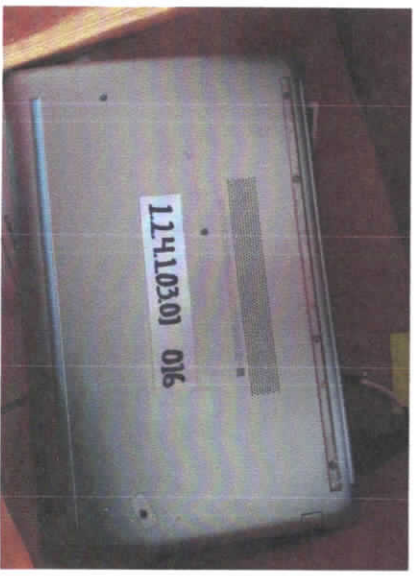

ELABORÓ:
L.C.P. YONNY PORTILLA MENDO
TESORERO MUNICIPAL

PROFR. JORGE FLORES CARRA
PRESIDENTE MUNICIPAL

AUTORIZAN
PROFRA. ROSALIA GARCIA SANTOS

C. ANGEL ARGÜELLES ARGÜELLES
REGIDOR UNICO



H. AYUNTAMIENTO DE CHALIMA, VERACRUZ
TESORERIA MUNICIPAL
INVENTARIO GENERAL Y AVALUO DE LOS BIENES QUE CONFORMAN EL PATRIMONIO MUNICIPAL
AL 31 DE ENERO DEL AÑO 2023
BIENES MUEBLES

NUMERO DE INVENTARIO	DESCRIPCION DEL BIEN	MARCA	MODELO	NUMERO DE SERIE
1.2.4.1.01.01 161	MESA	DUNA	N/A	N/A
AREA QUE RESGUARDA	ESTADO FISICO	VALOR COMERCIAL	VALOR DE REALIZACION INMEDIATA	
TESORERIA	BUENO	2,655	500	
CUENTA	CONCEPTO	AÑOS DE VIDA UTIL	VIDA UTIL ESTIMADA	% DE DEPRESIACION ANUAL
1.2.4.1.	MOBILIARIO Y EQUIPO DE ADMINISTRACIÓN	4	4	33.33
SUBCUENTA	DOMICILIO DE UBICACIÓN			
OTROS MUEBLES	PALACIO MUNICIPAL S/N, COL. CENTRO CHALIMA, VER.			
SERVIDOR PUBLICO RESPONSABLE	YONNY PORTILLA MENDO 			

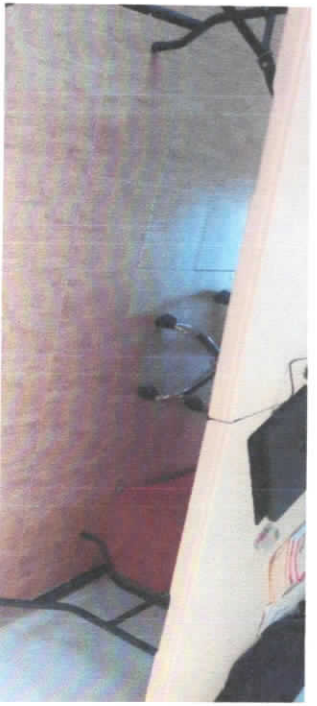

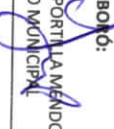
ELABORÓ:

 L.C. P. YONNY PORTILLA MENDO
 TESORERO MUNICIPAL

AUTORIZA:

 PROFR. JORGE TORRES LARA
 PRESIDENTE MUNICIPAL

AUTORIZA:

 PROFR. ROSALIA GARCIA SANTOS
 SINDICO UNICO MUNICIPAL

AUTORIZA:

 ANGEL ARGUELLES ARGUELLES
 REGIDOR UNICO