



TESORERIA MUNICIPAL  
**INVENTARIO GENERAL Y AVALUO DE LOS BIENES QUE CONFORMAN EL PATRIMONIO MUNICIPAL**  
 AL 31 DE ENERO DEL AÑO 2023  
**BIENES MUEBLES**

NUMERO DE INVENTARIO	DESCRIPCION DEL BIEN	MARCA	MODELO	NUMERO DE SERIE
1.2.4.1.01.01 098	VENTILADOR	ZEPAN	N/A	N/A
AREA QUE RESGUARDA	ESTADO FISICO	VALOR COMERCIAL	VALOR DE REALIZACION INMEDIATA	
INSTITUTO DE LA MUJER	BUENO	500	200	
CUENTA	CONCEPTO	AIROS DE VIDA UTIL	VIDA UTIL ESTIMADA	% DE DEPRESIACION ANUAL
1.2.4.1.	MOBILIARIO Y EQUIPO	4	2	33.33

SUBCUENTA: OTRAS MUEBLES  
 DOMICILIO DE UBICACION: PALACIO MUNICIPAL S/N. COL. CENTRO CHALAPA, VER.

SERVIDOR PUBLICO RESPONSABLE: LIC. CELZUTLALY VALLE VICENTE *[Signature]*



ELABORO:  
 L.C. PABLO PORTILLA MENDO  
 TESORERO MUNICIPAL *[Signature]*

PRRER. JORGE FLORES LARA  
 PRESIDENTE MUNICIPAL *[Signature]*

AUTORIZAN:  
 PROFRA. ROSALBA GARCIA SANTOS  
 SINDICO UNICO MUNICIPAL *[Signature]*

C. ANGEL ARGUELLES ARGUELLES  
 REGIDOR UNICO *[Signature]*



**TESORERIA MUNICIPAL**  
**INVENTARIO GENERAL Y AVALUO DE LOS BIENES QUE CONFORMAN EL PATRIMONIO MUNICIPAL**  
**AL 31 DE ENERO DEL AÑO 2023**  
**BIENES MUEBLES**

NUMERO DE INVENTARIO	DESCRIPCION DEL BIEN	MARCA	MODELO	NUMERO DE SERIE
1.2.4.1.01.01.099	ARCHIVERO	SIN MARCA	N/A	N/A

AREA QUE RESGUARDA	ESTADO FISICO	VALOR COMERCIAL	VALOR DE REALIZACION INMEDIATA
INSTITUTO DE LA MUJER	MALO	600	200

CUENTA	CONCEPTO	AÑOS DE VIDA UTIL	VIDA UTIL ESTIMADA	% DE DEPRESACION ANUAL
1.2.4.1.	MOBILIARIO Y EQUIPO	4	2	33.33

SUBCUENTA	DOMICILIO DE UBICACION
OTROS MUEBLES	PALACIO MUNICIPAL S/N. COL. CENTRO CHALUMA, VER.

SERVIDOR PUBLICO RESPONSABLE LIC. CEZTILVALY VALLE VICENTE *[Signature]*



**AUTORIZAN:**

**ELABORO:**  
 L.C. P. YOHNY PORTILLA MENDO  
 TESORERO MUNICIPAL *[Signature]*

*[Signature]*  
 PROPR. JORGE F. LOBOS-TERA  
 PRESIDENTE MUNICIPAL

*[Signature]*  
 PROPR. ROSALBA GARCIA SANTOS  
 SINDICO UNICO MUNICIPAL

*[Signature]*  
 C. ANGEL ARGUELLES ARGUELLES  
 REGIDOR UNICO

*600000*



**TESORERIA MUNICIPAL**  
**INVENTARIO GENERAL Y AVALUO DE LOS BIENES QUE CONFORMAN EL PATRIMONIO MUNICIPAL**  
**AL 31 DE ENERO DEL AÑO 2023**  
**BIENES MUEBLES**

NUMERO DE INVENTARIO	DESCRIPCION DEL BIEN	MARCA	MODELO	NUMERO DE SERIE
1.2.4.1.01.01 100	MESA DE FIERRO NEGRO	SIN MARCA	N/A	N/A
AREA QUE RESGUARDA	ESTADO FISICO	VALOR COMERCIAL	VALOR DE REALIZACION INMEDIATA	
INSTITUTO DE LA MUJER	REGULAR	500	200	
CUENTA	CONCEPTO	AÑOS DE VIDA UTIL	VIDA UTIL ESTIMADA	% DE DEPRESACION ANUAL
1.2.4.1.	MOBILIARIO Y EQUIPO	4	2	33.33
SUBCUENTA	DOMICILIO DE UBICACIÓN			
OTROS MUEBLES	PALACIO MUNICIPAL S/N. COL. CENTRO CHALIMA, VER.			
SERVIDOR PUBLICO RESPONSABLE	LIC. CELZITLALY VALLE VICENTE			



*Educaerain*

**ELABORÓ:**  
L.C. P. YONNNY ORTIZ MENDO  
TESORERO MUNICIPAL

**PROF. JORGE TORRES LARA**  
PRESIDENTE MUNICIPAL

**AUTORIZAN:**  
PROFRA. ROSALBA GARCÍA SANTOS  
SINDICO UNICO MUNICIPAL

**C. ANGEL ARGUELLES ARGUELLES**  
REGIDOR UNICO



TESORERIA MUNICIPAL  
**INVENTARIO GENERAL Y AVALUO DE LOS BIENES QUE CONFORMAN EL PATRIMONIO MUNICIPAL**  
AL 31 DE ENERO DEL AÑO 2023  
**BIENES MUEBLES**

NUMERO DE INVENTARIO	DESCRIPCION DEL BIEN	MARCA	MODELO	NUMERO DE SERIE
1.2.4.1.01.01 101	PIZARRON	SIN MARCA	N/A	N/A
AREA QUE RESGUARDA	ESTADO FISICO	VALOR COMERCIAL	VALOR DE REALIZACION INMEDIATA	
INSTITUTO DE LA MUJER	BUENO	500	200	
CUENTA	CONCEPTO	AÑOS DE VIDA UTIL	VIDA UTIL ESTIMADA	% DE DEPRECIACION ANUAL
1.2.4.1.	MOBILIARIO Y EQUIPO	4	2	33.33

SUBCUENTA OTROS MUEBLES PALACIO MUNICIPAL S/N. COL. CENTRO CHALIMA, VER. DOMICILIO DE UBICACIÓN  
SERVIDOR PUBLICO RESPONSABLE LIC. CEZAR VALLE VICENTE

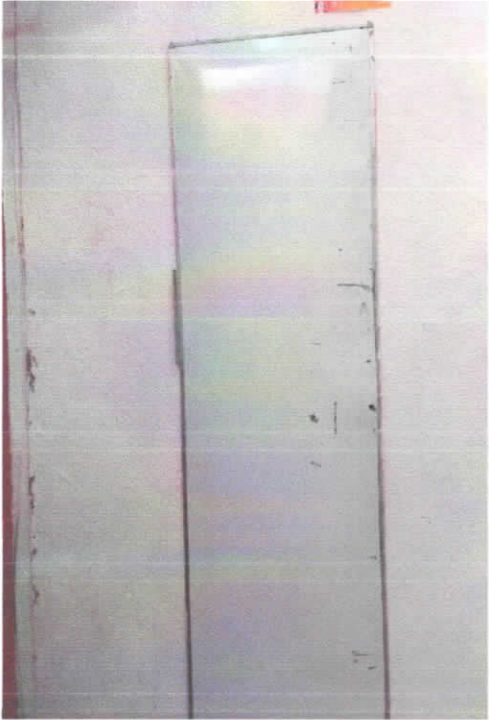

*[Handwritten signature]*

*[Handwritten signature]*

ELABORÓ:  
L.C. PABLO ANXORILLA MENDO  
TESORERO MUNICIPAL

*[Handwritten signature]*  
ERDIA JORGE HUACSLAR  
PRESIDENTE MUNICIPAL

AUTORIZAN:  
PROFRA. ROSALBA GARCIA SANTOS  
SINDICO UNICO MUNICIPAL

*[Handwritten signature]*  
CANGEL ARGUELLES ARGUELLES  
REGIDOR UNICO



TESORERIA MUNICIPAL  
**INVENTARIO GENERAL Y AVALUO DE LOS BIENES QUE CONFORMAN EL PATRIMONIO MUNICIPAL**  
 AL 31 DE ENERO DEL AÑO 2023  
**BIENES MUEBLES**

NUMERO DE INVENTARIO	DESCRIPCION DEL BIEN	MARCA	MODELO	NUMERO DE SERIE
1.2.4.1.01.01 102	SILLA NEGRA	N/A	N/A	N/A
AREA QUE RESGUARDA INSTITUTO DE LA MUJER	ESTADO FISICO BUENO	VALOR COMERCIAL \$ 3,500.00	VALOR DE REALIZACION INMEDIATA \$	1,500.00
CUENTA	CONCEPTO	AÑOS DE VIDA UTIL	VIDA UTIL ESTIMADA	% DE DEPRECIACION ANUAL
1.2.4.1.	MOBILIARIO Y EQUIPO DE ADMINISTRACION	5	4	33.33

SUBCUENTA: PALACIO MUNICIPAL S/N, COL. CENTRO CHALMA, VER.  
 OTROS MUEBLES:  
 SERVIDOR PUBLICO RESPONSABLE: LIC. CEIZTITALY VALLE VICENTE



ELABORO:  
 L.C. P. YONNA PORTILLA MENDO

PROFR. JORGE FLORES LARA

AUTOORIZA:  
 PROFR. ROSALBA GARCIA SANTOS

ANGEL ARGUELLES ARGUELLES  
 REGIDOR UNICO