



H. AYUNTAMIENTO DE CHALIMA, VERACRUZ
TESORERIA MUNICIPAL
INVENTARIO GENERAL Y AVALLUO DE LOS BIENES QUE CONFORMAN EL PATRIMONIO MUNICIPAL
AL 31 DE ENERO DEL AÑO 2023
BIENES MUEBLES
VEHICULOS Y EQUIPO TERRESTRE

NUMERO DE INVENTARIO	DESCRIPCION DEL BIEN	MARCA	MODELO	NUMERO DE SERIE
1.2.4.01.02.010	CAMION DE VOLTEO BLANCO	Freightliner	2008	3ALAGYCS9DAE6826
AREA QUE RESGUARDA	ESTADO FISICO	VALOR COMERCIAL	VALOR DE REALIZACION INMEDIATA	
OFICIALIA MAYOR	EN FUNCIONAMIENTO	\$ 200,000.00	\$ 100,000.00	
CUENTA	CONCEPTO	AÑOS DE VIDA UTIL	VIDA UTIL ESTIMADA	% DE DEPRESIACION ANUAL
1.2.4.01	VEHICULOS Y EQUIPO TERRESTRE	5	2	50%

SUBCUENTA

DOMICILIO DE UBICACION

Vehiculos y Equipo Terrestres, para la ejecución de Programas Publicos

PALACIO MUNICIPAL S/N COL. CENTRO CHALIMA, VER.

SERVIDOR PUBLICO RESPONSABLE

C. ROGELIO GRANDE MOLAR



ELABORO:

L.C. P. YOMMY PORTILLA MENENDEZ
TESORERO MUNICIPAL

PROFR. JORGE ALORES LARA
PRESIDENTE MUNICIPAL

AUTORIZAN:

PROFRA. ROSALBA GARCIA SANTOS
SINDICO UNICO MUNICIPAL

CANGEL ARGUELLES ARGUELLES
REGIDOR UNICO



H. AYUNTAMIENTO DE CHALMA, VERACRUZ
TESORERIA MUNICIPAL
INVENTARIO GENERAL Y AVALUO DE LOS BIENES QUE CONFORMAN EL PATRIMONIO MUNICIPAL
AL 31 DE ENERO DEL AÑO 2023
BIENES MUEBLES

NUMERO DE INVENTARIO	DESCRIPCION DEL BIEN	MARCA	MODELO	NUMERO DE SERIE
1.2.4.1.03.01.003	LAPTOP HP COLOR GRIS	HP	15-BW024LA	N/A
AREA QUE RESGUARDA	ESTADO FISICO	VALOR COMERCIAL	VALOR DE REALIZACION INMEDIATA	
TESORERIA	REGULAR	\$ 8,000.00	\$	3,000.00
CUENTA	CONCEPTO	AÑOS DE VIDA UTIL	VIDA UTIL ESTIMADA	% DE DEPRESIACION ANUAL
MOBILIARIO Y EQUIPO DE ADMINISTRACION	LAPTOP HP COLOR GRIS/NEGRO	5	3	33.33
SUBCUENTA				
EQUIPO DE COMPUTO DE TECNOLOGIA DE LA INFORMACION				
DOMICILIO DE UBICACION				
PALACIO MUNICIPAL S/N COL. CENTRO CHALMA, VER.				
SERVIDOR PUBLICO RESPONSABLE				
YONNY PORTILLA MENDO				

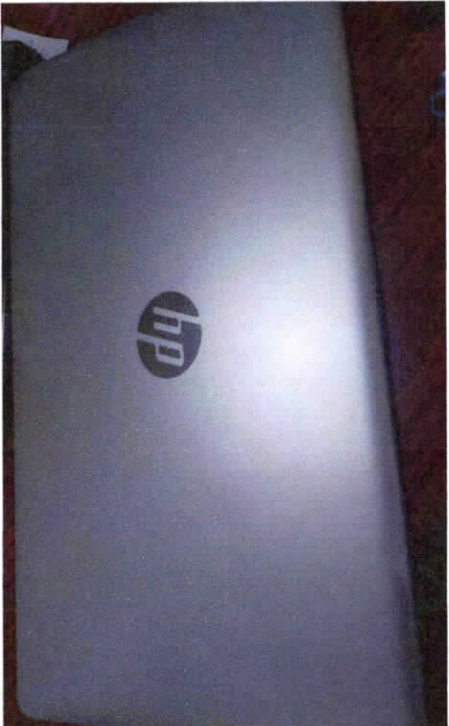

ELABORÓ:
L.C. P. YONNY PORTILLA MENDO
TESORERÍA MUNICIPAL

PROFR. JORGE FLORES LARA
PRESIDENTE MUNICIPAL

AUTORIZA:
PROFR. ROSALIA GARCIA SANTOS

C. ANABEL ARGÜELLES ARGÜELLES
REGIDOR ÚNICO



H. AYUNTAMIENTO DE CHALAMA, VERACRUZ
TESORERIA MUNICIPAL
INVENTARIO GENERAL Y AVULLO DE LOS BIENES QUE CONFORMAN EL PATRIMONIO MUNICIPAL
AL 31 DE ENERO DEL AÑO 2023
BIENES MUEBLES

NUMERO DE INVENTARIO	DESCRIPCION DEL BIEN	MARCA	MODELO	NUMERO DE SERIE
1.24.1.03.01.040	LAPTOP DELL COLOR GRIS	HP	15-BW014LA	N/A
AREA QUE RESGUARDA	ESTADO FISICO	VALOR COMERCIAL	VALOR DE REALIZACION INMEDIATA	
TESORERIA	MALO	\$ 8,000.00	\$	3,000.00
CUENTA	CONCEPTO	AÑOS DE VIDA UTIL	VIDA UTIL ESTIMADA	% DE DEPRECIACION ANUAL
MOBILIARIO Y EQUIPO DE ADMINISTRACION	LAPTOP HP COLOR GRIS/NEGRO	5	3	33.33
DOMICILIO DE UBICACION				
EQUIPO DE COMPUTO DE TECNOLOGIA DE LA INFORMACION				
PALACIO MUNICIPAL S/N COL. CENTRO CHALAMA, VER.				
SERVIDOR PUBLICO RESPONSABLE				
YONINY PORTILLA MENDO				
OBSERVACIONES				
LA LAPTOP NO CARGA				

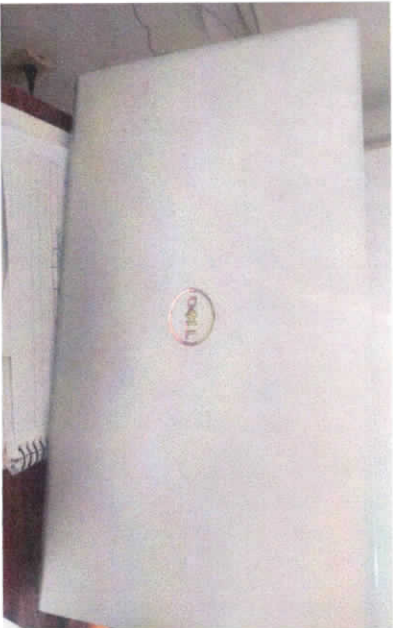

ELABORÓ:
 L.C. P. YONINY PORTILLA MENDO
 TESORERO MUNICIPAL

PROPR. JORGE FLORES LABRA
 PRESIDENTE MUNICIPAL

AUTORIZA:
 PROPR. ROSALBA GARCIA
 SANTOS

C. ANGEL ARGUELLES ARGUELLES
 REGIDOR UNICO



H. AYUNTAMIENTO DE CHALMA, VERACRUZ
TESORERIA MUNICIPAL
INVENTARIO GENERAL Y VALUO DE LOS BIENES QUE CONFORMAN EL PATRIMONIO MUNICIPAL
AL 31 DE ENERO DEL AÑO 2023
BIENES MUEBLES
VEHICULOS Y EQUIPO TERRESTRE

NUMERO DE INVENTARIO	DESCRIPCION DEL BIEN	MARCA	MODELO	NUMERO DE SERIE
1.2.4.01.01.001	PATRULLA	FORD F150 DOBLE CABINA	N/A	ID1FTFW1E80AKFA0623
AREA QUE RESGUARDA	ESTADO FISICO	VALOR COMERCIAL	VALOR DE REALIZACION INMEDIATA	
SEGURIDAD PUBLICA	SE ENCUENTRA DESCOMPUESTO	\$ 220,000.00	\$	30,000.00
CUENTA	CONCEPTO	AÑOS DE VIDA UTIL	VIDA UTIL ESTIMADA	% DE DEPRESIACION ANUAL
1.2.4.01	VEHICULOS Y EQUIPO TERRESTRE	5	1	100%

SUBCUESTA: Vehículos y Equipo Terrestres, para la ejecución de Programas de Seguridad Pública
 PALACIO MUNICIPAL S/N COL. CENTRO CHALMA, VER.
 DOMICILIO DE UBICACION
 SERVIDOR PUBLICO RESPONSABLE: PROF. EDER HUMBERTO FLORES ORTEGA



ELABORO:
 L.C. P. YOMELI PARTILLA MENDO
 TESORERO MUNICIPAL

PROF. JORGE FLORES LARA
 PRESIDENTE MUNICIPAL

AUTORIZA:
 PROFRA. ROSALIA GARCIA SANTOS
 SINDICO UNICO MUNICIPAL

PROF. ANGEL ARGUELES ARGUELES
 REGIDOR UNICO



H. AYUNTAMIENTO DE CHALUMA, VERACRUZ
TESORERIA MUNICIPAL
INVENTARIO GENERAL Y AVALUO DE LOS BIENES QUE CONFORMAN EL PATRIMONIO MUNICIPAL
AL 31 DE ENERO DEL AÑO 2023
BIENES MUEBLES
VEHICULOS Y EQUIPO TERRESTRE

NUMERO DE INVENTARIO	DESCRIPCION DEL BIEN	MARCA	MODELO	NUMERO DE SERIE
1.2.4.01.01.002	PATRUILLA	FORD	N/A	ID3FTGF172X6MAA18117
AREA QUE RESGUARDA	ESTADO FISICO	VALOR COMERCIAL	VALOR DE REALIZACION INMEDIATA	
SEGURIDAD PUBLICA	SE ENCUENTRA DESCOMPUESTO	\$ 90,000.00	\$ 15,000.00	
CUENTA	CONCEPTO	AÑOS DE VIDA UTIL	VIDA UTIL ESTIMADA	% DE DEPRESIACION ANUAL
1.2.4.01	VEHICULOS Y EQUIPO TERRESTRE	1	1	100

SUBCUENTA: Vehículos y Equipo Terrestres, para la ejecución de Programas de Seguridad Pública
DOMICILIO DE UBICACION: PALACIO MUNICIPAL S/N COL. CENTRO CHALUMA, VER.

SENIOR PUBLICO RESPONSABLE

PROFR. EDER HUMBERTO FLORES ORTEGA



ELABORO:
L.C. P. YANILDA D. TILLA MENDO
TESORERO MUNICIPAL

PROFR. EDER HUMBERTO FLORES ORTEGA
PRESIDENTE MUNICIPAL

AUTORIZAN:
PROFR. ROSALBA GARCIA SANTOS
SINDICO UNICO MUNICIPAL

C. ANGEL ARGUELLES ARGUELLES
REGIDOR UNICO



H. AYUNTAMIENTO DE CHALUMA, VERACRUZ
TESORERIA MUNICIPAL
INVENTARIO GENERAL Y AVALUO DE LOS BIENES QUE CONFORMAN EL PATRIMONIO MUNICIPAL
AL 31 DE ENERO DEL AÑO 2023
BIENES MUEBLES
VEHICULOS Y EQUIPO TERRESTRE

NUMERO DE INVENTARIO	DESCRIPCION DEL BIEN	MARCA	MODELO	NUMERO DE SERIE
1.2.4.01.01.003	CHAGER	DONGE	2014	2CACD983EH905181
AREA QUE RESGUARDA	ESTADO FISICO	VALOR COMERCIAL	VALOR DE REALIZACION INMEDIATA	
SEGURIDAD PUBLICA	SE ENCUENTRA DESCOMPUESTO	\$ 350,000.00	\$ 60,000.00	
CUENTA	CONCEPTO	AÑOS DE VIDA UTIL	VIDA UTIL ESTIMADA	% DE DEPRECIACION ANUAL
1.2.4.01	VEHICULOS Y EQUIPO TERRESTRE	5	1	100%

SUBCUENTA: Vehículos y Equipo Terrestre, para la ejecución de Programas de Seguridad Pública
 DOMICILIO DE UBICACION: PALACIO MUNICIPAL S/N COL. CENTRO CHALUMA, VER.
 SERVIDOR PUBLICO RESPONSABLE: PROFR. EDER HUMBERTO FLORES ORTEGA



Elaboro:
[Signature]
 L.C. P. YONNY PORTUAGA MENDO
 TESORERO MUNICIPAL

[Signature]
 PROFRA. JORGE FLORES LUNA
 PRESIDENTE MUNICIPAL

AUTORIZA:
[Signature]
 PROFRA. ROSALBA GARCIA SANTOS
 SINDICO UNICO MUNICIPAL

[Signature]
 CAMEL ARGÜELES ARGÜELES
 REGIDOR UNICO



H. AYUNTAMIENTO DE CHALMA, VERACRUZ
TESORERIA MUNICIPAL
INVENTARIO GENERAL Y AVALUO DE LOS BIENES QUE CONFORMAN EL PATRIMONIO MUNICIPAL
AL 31 DE ENERO DEL AÑO 2023
BIENES MUEBLES
VEHICULOS Y EQUIPO TERRESTRE

NUMERO DE INVENTARIO	DESCRIPCION DEL BIEN	MARCA	MODELO	NUMERO DE SERIE
1.2.4.4.01.02.009	TSURU COLOR BLANCO	NISSAN	2014	3N1EB3154EK301780
AREA QUE RESGUARDA	ESTADO FISICO	VALOR COMERCIAL	VALOR DE REALIZACION INMEDIATA	
OFICIALIA MAYOR	SE ENCUCENTRA DESCOMPUESTO	\$ 80,000.00	\$	20,000.00
CUENTA	CONCEPTO	AÑOS DE VIDA UTIL	VIDA UTIL ESTIMADA	% DE DEPRECIACION ANUAL
1.2.4.4.01	VEHICULOS Y EQUIPO TERRESTRE	5	2	50%

SUBCUENTA: Vehículos y Equipo Terrestres, para la ejecución de Programas de Seguridad Pública

DOMICILIO DE UBICACION: PALACIO MUNICIPAL S/N COL. CENTRO CHALMA, VER.

SENIORADO PUBLICO RESPONSABLE

PROFR. EDER HUMBERTO FLORES ORTEGA



AUTORIZAN:

ELABORO:
L.C. P. YONNAY PORTUAGA ARANDA
TESORERO MUNICIPAL

PROFR. JOSE FLORES LARA
PRESIDENTE MUNICIPAL

PROFR. ROSALBA GARCIA SANTOS
SINDICO UNICO MUNICIPAL

CAMARTEL ARGUILLAS ARGUELLES
REGIDOR UNICO



H. AVUNTAMIENTO DE CHALMA, VERACRUZ
TESORERIA MUNICIPAL
INVENTARIO GENERAL Y AVALUO DE LOS BIENES QUE CONFORMAN EL PATRIMONIO MUNICIPAL
AL 31 DE ENERO DEL AÑO 2023
BIENES MUEBLES
VEHICULOS Y EQUIPO TERRESTRE

NUMERO DE INVENTARIO	DESCRIPCION DEL BIEN	MARCA	MODELO	NUMERO DE SERIE
1.2.4.01.02 008	CAMIONETA DOBLE CABINA COLOR BLANCO	MITSUBISHI	2015	MMBMG46H6FD032464
AREA QUE RESGUARDA OFICIALIA MAYOR	ESTADO FISICO EN FUNCIONAMIENTO	VALOR COMERCIAL \$ 250,000.00	VALOR DE REALIZACION INMEDIATA \$	50,000.00
CUENTA 1.2.4.01	CONCEPTO VEHICULOS Y EQUIPO TERRESTRE	ANOS DE VIDA UTIL 5	VIDA UTIL ESTIMADA 2	% DE DEPRECIACION ANUAL 50%
SUBCUENTA Vehículos y Equipo Terrestres, para la ejecución de Programas de Seguridad Pública		DOMICILIO DE UBICACION PALACIO MUNICIPAL S/N COL. CENTRO CHALMA, VER.		
SENIOR PUBLICO RESPONSABLE		ING. ROGER EDEL DEL MORAL		



ELABORO:
 L.C. P. YONNY PORTIJA MENDO
 TESORERO MUNICIPAL

PROFR. JORGE FLORES LAJA
 PRESIDENTE MUNICIPAL

AUTORIZAN:
 PROFR. ROSALBA GARCÍA SANTOS
 SINDICO UNICO MUNICIPAL

CANGEL ANGUILLAS ARGUELLES
 REGIDOR UNICO



H. AYUNTAMIENTO DE CHALMA, VERACRUZ
TESORERIA MUNICIPAL
INVENTARIO GENERAL Y AVULLO DE LOS BIENES QUE CONFORMAN EL PATRIMONIO MUNICIPAL
AL 31 DE ENERO DEL AÑO 2023
BIENES MUEBLES

VEHICULOS Y EQUIPO TERRESTRE

NUMERO DE INVENTARIO	DESCRIPCION DEL BIEN	MARCA	MODELO	NUMERO DE SERIE
1.2.4.01.02.014	CAMIONETA	FRONTIER	N/A	N/A
AREA QUE RESGUARDA	ESTADO FISICO	VALOR COMERCIAL	VALOR DE REALIZACION INMEDIATA	
OFICIALIA MAYOR	EN FUNCIONAMIENTO	\$ 170,000.00	\$	100,000.00
CUENTA	CONCEPTO	AÑOS DE VIDA UTIL	VIDA UTIL ESTIMADA	% DE DEPRESIACION ANUAL
1.2.4.01	VEHICULOS Y EQUIPO TERRESTRE	5	2	50%

SUBCUENTA

DOMICILIO DE UBICACION

Vehiculos y Equipo Terrestres, para la ejecución de Programas Públicos. PALACIO MUNICIPAL S/N COL. CENTRO CHALMA, VER.

SEVIDOR PUBLICO RESPONSABLE

ING. ROGER EDEL DEL MORAL



ELABORO:
L.C. P. YOHANN PORTELLA MENDO
TESORERÍA MUNICIPAL

PROYECTO ELORESIARA
PRESIDENTE MUNICIPAL

AUTORIZAN:
PROFRA. ROSALBA GARCIA SANTOS
SINDICO UNICO MUNICIPAL

CANGEL ARGUELLES ARGUELLES
REGIDOR UNICO



H. AYUNTAMIENTO DE CHALMA, VERACRUZ
TESORERIA MUNICIPAL
INVENTARIO GENERAL Y AVALUO DE LOS BIENES QUE CONFORMAN EL PATRIMONIO MUNICIPAL
AL 31 DE ENERO DEL AÑO 2023
BIENES MUEBLES
VEHICULOS Y EQUIPO TERRESTRE

NUMERO DE INVENTARIO	DESCRIPCION DEL BIEN	MARCA	MODELO	NUMERO DE SERIE
1.2.4.01.02.012	AUTO COLOR GRIS	IBIZA	N/A	N/A
AREA QUE RESGUARDA	ESTADO FISICO	VALOR COMERCIAL	VALOR DE REALIZACION INMEDIATA	
OFICIALIA MAYOR	EN FUNCIONAMIENTO	\$ 210,000.00	\$	100,000.00
CUENTA	CONCEPTO	AÑOS DE VIDA UTIL	VIDA UTIL ESTIMADA	% DE DEPRECIACION ANUAL
1.2.4.01	VEHICULOS Y EQUIPO TERRESTRE	5	2	50%

SUBCUENTA: Vehículos y Equipo Terrestres, para la ejecución de Programas Públicos
PALACIO MUNICIPAL S/N COL. CENTRO CHALMA, VERA
DOMICILIO DE UBICACIÓN
SERVIDOR PUBLICO RESPONSABLE: ING. ROGER EDEL DEL MORAL



ELABORO:
L.C. P. YONNY PORTILLA MENDO
TESORERO MUNICIPAL

AUTORIZAN:
PROFR. JORGE FLORES LARA
PRESIDENTE MUNICIPAL

AUTORIZAN:
PROFRA. ROSA R. GARCIA SANTOS
SINDICO UNICO MUNICIPAL

AUTORIZAN:
CANGEL ARGUELLES ARGUELLES
REGIDOR UNICO



H. AYUNTAMIENTO DE CHALMA, VERACRUZ
TESORERIA MUNICIPAL
INVENTARIO GENERAL Y AVALUO DE LOS BIENES QUE CONFORMAN EL PATRIMONIO MUNICIPAL
AL 31 DE ENERO DEL AÑO 2023
BIENES MUEBLES
VEHICULOS Y EQUIPO TERRESTRE

NUMERO DE INVENTARIO	DESCRIPCION DEL BIEN	MARCA	MODELO	NUMERO DE SERIE
1.2.4.01.02.011	CAMIONETA BLANCA	YUKON	2016	N/A
AREA QUE RESGUARDA	ESTADO FISICO	VALOR COMERCIAL	VALOR DE REALIZACION INMEDIATA	
OFICIALIA MAYOR	EN FUNCIONAMIENTO	\$ 600,000.00	\$	300,000.00
CUENTA	CONCEPTO	AÑOS DE VIDA UTIL	VIDA UTIL ESTIMADA	% DE DEPRESIACION ANUAL
1.2.4.01	VEHICULOS Y EQUIPO TERRESTRE	5	2	50%
SUBCUENTA				
Vehiculos y Equipo Terrestres, para la ejecución de Programas Publicos				
PALACIO MUNICIPAL S/N COL. CENTRO CHALMA VER.				
DOMICILIO DE UBICACIÓN				
SERVIDOR PUBLICO RESPONSABLE				
ING. ROGER EDEL DEL MORAL				



ELABORO:
L.C. P. YONNY PORTILLA ALENDO
TESORERO MUNICIPAL

PROPR. JABES ELDOROSTA
PRESIDENTE MUNICIPAL

AUTORIZAN:
PROFRA. ROSALBA GARCIA SANTOS
SINDICO UNICO MUNICIPAL

CAMARGEL ARGUELES ARGUELES
REGIDOR UNICO



H. AYUNTAMIENTO DE CHALMA, VERACRUZ
TESORERIA MUNICIPAL
INVENTARIO GENERAL Y AVALUO DE LOS BIENES QUE CONFORMAN EL PATRIMONIO MUNICIPAL
AL 31 DE ENERO DEL AÑO 2023
BIENES MUEBLES
VEHICULOS Y EQUIPO TERRESTRE

NUMERO DE INVENTARIO	DESCRIPCION DEL BIEN	MARCA	MODELO	NUMERO DE SERIE
1.2.4.01.02.013	AUTO JETTA COLOR BLANCO	VOLKSWAGEN	2018	3VV1K1J21M123304
AREA QUE RESGUARDA	ESTADO FISICO	VALOR COMERCIAL	VALOR DE REALIZACION INMEDIATA	
TESORERIA	EN FUNCIONAMIENTO	\$ 278,000.00	\$	100,000.00
CUENTA	CONCEPTO	AÑOS DE VIDA UTIL	VIDA UTIL ESTIMADA	% DE DEPRESIACION ANUAL
1.2.4.4.01	VEHICULOS Y EQUIPO TERRESTRE	5	2	50%

SUBCUENTA: Vehículos y Equipo Terrestres, para la ejecución de Programas Públicos
DOMICILIO DE UBICACIÓN: PALACIO MUNICIPAL S/N COL. CENTRO CHALMA, VER.
SERVIDOR PUBLICO RESPONSABLE: L. C. P. YONNY PORTILLA MENDO

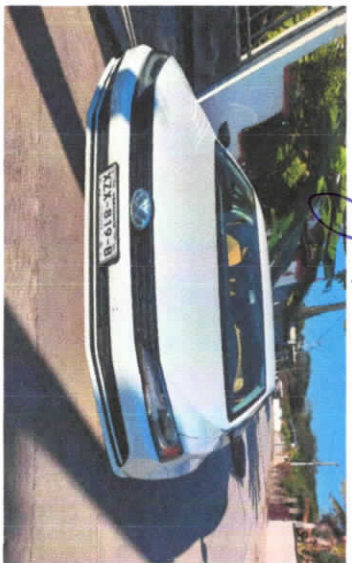

ELABORÓ:
L. C. P. YONNY PORTILLA MENDO
TESORERO MUNICIPAL

PROFRA. ROSALBA TORRES GARCIA
PRESIDENTE MUNICIPAL

AUTORIZAN:
PROFRA. ROSALBA GARCIA SANTOS
SINDICO UNICO MUNICIPAL

ANGEL ARGÜELLES ARGÜELLES
REGIDOR UNICO



H. AYUNTAMIENTO DE CHALMA, VERACRUZ
TESORERIA MUNICIPAL
INVENTARIO GENERAL Y AVULLO DE LOS BIENES QUE CONFORMAN EL PATRIMONIO MUNICIPAL
AL 31 DE ENERO DEL AÑO 2023
BIENES MUEBLES
VEHICULOS Y EQUIPO TERRESTRE

NUMERO DE INVENTARIO	DESCRIPCION DEL BIEN	MARCA	MODELO	NUMERO DE SERIE
1.2.4.01.02.001	AMBULANCIA	NISSAN		JNBGE32588X000047
AREA QUE RESGUARDA	ESTADO FISICO	VALOR COMERCIAL	VALOR DE REALIZACION INMEDIATA	
DIF	EN FUNCIONAMIENTO	\$ 90,000.00	\$	10,000.00
CUENTA	CONCEPTO	AÑOS DE VIDA UTIL	VIDA UTIL ESTIMADA	% DE DEPRESIACION ANUAL
1.2.4.4.01	VEHICULOS Y EQUIPO TERRESTRE	5	1	100%

SUBCUENTA: Vehículos y Equipo Terrestres, para la ejecución de Programas de Seguridad Pública
 DOMICILIO DE UBICACION: PALACIO MUNICIPAL S/N COL. CENTRO CHALMA, VER.
 SERVIDOR PUBLICO RESPONSABLE: LIC. CEIZITLAV VALE VICENTE



ELABORÓ:
 L.C. P. YONNY PORTILLO MENDO
 TESORERO MUNICIPAL

PROFR. JORGE FLORES LABA
 PRESIDENTE MUNICIPAL

AUTORIZAN:
 PROFRA. ROSALÍA GARCÍA SANTOS
 SINDICO UNICO MUNICIPAL

ANGEL ARGÜELLES ARGÜELLES
 REGIDOR UNICO



H. AYUNTAMIENTO DE CHALMA, VERACRUZ
TESORERIA MUNICIPAL
INVENTARIO GENERAL Y AVALUO DE LOS BIENES QUE CONFORMAN EL PATRIMONIO MUNICIPAL
AL 31 DE ENERO DEL AÑO 2023
BIENES MUEBLES

VEHICULOS Y EQUIPO TERRESTRE

NUMERO DE INVENTARIO	DESCRIPCION DEL BIEN	MARCA	MODELO	NUMERO DE SERIE
1.2.4.01.02.002	AMBULANCIA	MERCEDES BENZ	2016	WDP9XD54336R867203
AREA QUE RESGUARDA	ESTADO FISICO	VALOR COMERCIAL	VALOR DE REALIZACION INMEDIATA	
DIF	EN FUNCIONAMIENTO	\$ 150,000.00	\$	25,000.00
CUENTA	CONCEPTO	AÑOS DE VIDA UTIL	VIDA UTIL ESTIMADA	% DE DEPRESIACION ANUAL
1.2.4.01	VEHICULOS Y EQUIPO TERRESTRE	5	3	39%

SUBCUENTA: PALACIO MUNICIPAL S/N COL. CENTRO CHALMA, VER.
Vehiculos y Equipo Terrestres, para la ejecucion de Programas de Seguridad Publica

SERVIDOR PUBLICO RESPONSABLE

LIC. GELTZTALY VALLE VICENTE



ELABORÓ:
L.C. P. YONNY PORTILLA MENENDO
TESORERO MUNICIPAL

PROFR. JORGE FLORES
PRESIDENTE MUNICIPAL

AUTORIZA:
PROFRA. ROSALIA GARCIA SANTOS
SINDICO UNICO MUNICIPAL

ANGEL ARGÜELLES ARGÜELLES
REGIDOR UNICO



H. AYUNTAMIENTO DE CHALMA, VERACRUZ
TESORERIA MUNICIPAL
INVENTARIO GENERAL Y AVULLO DE LOS BIENES QUE CONFORMAN EL PATRIMONIO MUNICIPAL
AL 31 DE ENERO DEL AÑO 2023
BIENES MUEBLES

VEHICULOS Y EQUIPO TERRESTRE

NUMERO DE INVENTARIO	DESCRIPCION DEL BIEN	MARCA	MODELO	NUMERO DE SERIE
1.2.4.01.02.004	AMBULANCIA	HYUNDAI		KMF7W3XR0DUJ508188
AREA QUE RESGUARDA	ESTADO FISICO	EN FUNCIONAMIENTO	VALOR COMERCIAL	VALOR DE REALIZACION INMEDIATA
DIF		\$	120,000.00	\$
CUENTA	CONCEPTO	ANOS DE VIDA UTIL	VIDA UTIL ESTIMADA	% DE DEPRESIACION ANUAL
1.2.4.01	VEHICULOS Y EQUIPO TERRESTRE	5	1	100%

SUBCUENTA: Vehiculos y Equipo Terrestres, para la ejecución de Programas de Seguridad
 PALACIO MUNICIPAL S/N COL. CENTRO CHALMA, VER.

SERVIDOR PUBLICO RESPONSABLE: LIC. CELZITLALY VALLE VICENTE

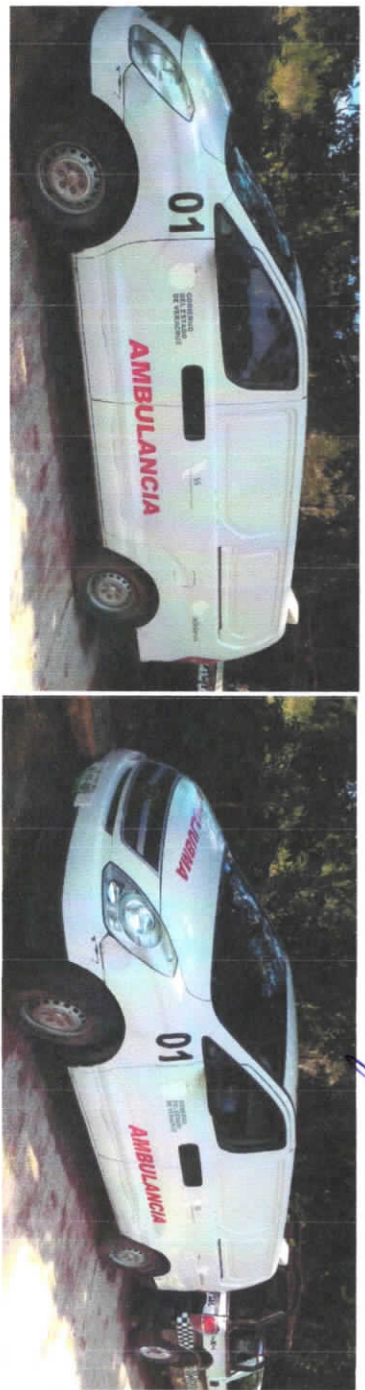

ELABORO:
 L.C. P. YONNA DORTILYA MENDO
 TESORERO MUNICIPAL

PROFR. JORGE ELABORACION
 PRESIDENTE MUNICIPAL

AUTORIZAN:
 PROFRA. ROSALÍA GARCÍA SANTOS
 SINDICO UNICO MUNICIPAL

PROFR. ANGEL ARGUELLES ARGUELLES
 REGIDOR UNICO



H. AYUNTAMIENTO DE CHALMA, VERACRUZ
TESORERIA MUNICIPAL
INVENTARIO GENERAL Y AVALUO DE LOS BIENES QUE CONFORMAN EL PATRIMONIO MUNICIPAL
AL 31 DE ENERO DEL AÑO 2023
BIENES MUEBLES
VEHICULOS Y EQUIPO TERRESTRE

NUMERO DE INVENTARIO	DESCRIPCION DEL BIEN	MARCA	MODELO	NUMERO DE SERIE
1.2.4.01.02.003	CAMIONETA	RAM 4000	2018	3C7W9R4KTX16Z98831
AREA QUE RESGUARDA	ESTADO FISICO	VALOR COMERCIAL	VALOR DE REALIZACION INMEDIATA	
TESORERIA	EN FUNCIONAMIENTO	250,000	\$	80,000.00
CUENTA	CONCEPTO	AÑOS DE VIDA UTIL	VIDA UTIL ESTIMADA	% DE DEPRESIACION ANUAL
1.2.4.01	VEHICULOS Y EQUIPO TERRESTRE	5	3	33%

SUBCUENTA: Vehiculos y Equipo Terrestres, para la ejecución de Programas de Seguridad Pública
 DOMICILIO DE UBICACIÓN: PALACIO MUNICIPAL S/N COL. CENTRO CHALMA, VER.
 SERVIDOR PUBLICO RESPONSABLE: L.C. P. YONNY PORTILLA MENDO



ELABORO:
 L.C. P. YONNY PORTILLA MENDO
 TESORERO MUNICIPAL

AUTORIZA:
 PROF. JORGE FLORES LARA
 PRESIDENTE MUNICIPAL

AUTORIZA:
 PROFRA. ROSALBA GARCIA SANTOS
 SINDICO UNICO MUNICIPAL

AUTORIZA:
 CAMGEL ARGUELLES ARGUELLES
 REGIDOR UNICO



H. AYUNTAMIENTO DE CHALMA, VERACRUZ
TESORERIA MUNICIPAL
INVENTARIO GENERAL Y AVALUO DE LOS BIENES QUE CONFORMAN EL PATRIMONIO MUNICIPAL
AL 31 DE ENERO DEL AÑO 2023
BIENES MUEBLES

VEHICULOS Y EQUIPO TERRESTRE

NUMERO DE INVENTARIO	DESCRIPCION DEL BIEN	MARCA	MODELO	NUMERO DE SERIE
1.2.4.01.02.005	GRAN CHEROKEE	JEEP	2014	1CARRB6ZEC5S8577
AREA QUE RESGUARDA	ESTADO FISICO	VALOR COMERCIAL	VALOR DE REALIZACION INMEDIATA	
OFICIALIA MAYOR	MALO	\$ 220,000.00	\$	15,000.00
CUENTA	CONCEPTO	AÑOS DE VIDA UTIL	VIDA UTIL ESTIMADA	% DE DEPRESIACION ANUAL
1.2.4.01	VEHICULOS Y EQUIPO TERRESTRE	5	2	50%

SUBCUENTA

Vehiculos y Equipo Terrestres, para la ejecución de Programas de Seguridad Pública
 PALACIO MUNICIPAL S/N COL. CENTRO CHALMA, VER.

SERVIDOR PUBLICO RESPONSABLE

OFICIAL MAYOR

OBSERVACIONES

BAJA POR SINIESTRO



ELABORO:

L.C. P. YONNY FORTILLAMENDO

PROFRA. JESSE BLANCO-LARA
PRESIDENTE MUNICIPAL

AUTORIZA:

PROFRA. ROSALBA GARCIA SANTOS

C. ANGEL ARGUELLES ARGUELLES



H. AYUNTAMIENTO DE CHALMA, VERACRUZ
TESORERIA MUNICIPAL
INVENTARIO GENERAL Y AVALUO DE LOS BIENES QUE CONFORMAN EL PATRIMONIO MUNICIPAL
AL 31 DE ENERO DEL AÑO 2023
BIENES MUEBLES
VEHICULOS Y EQUIPO TERRESTRE

NUMERO DE INVENTARIO	DESCRIPCION DEL BIEN	MARCA	MODELO	NUMERO DE SERIE
1.2.4.01.02.006	CAMIONETA DOBLE CABINA COLOR ROJO	FORD F150	2003	1FTRH07L13K096129
AREA QUE RESGUARDA		ESTADO FISICO	VALOR COMERCIAL	VALOR DE REALIZACION INMEDIATA
SINDICA		EN FUNCIONAMIENTO	\$ 120,000.00	\$ 45,000.00
CUENTA	CONCEPTO	AÑOS DE VIDA UTIL	VIDA UTIL ESTIMADA	% DE DEPRESIACION ANUAL
1.2.4.01	VEHICULOS Y EQUIPO TERRESTRE	5	2	50%
SUBCUENTA				
Vehiculos y Equipo Terrestres, para la ejecucion de Programas de Seguridad Pública				
DOMICILIO DE UBICACION				
PALACIO MUNICIPAL S/N COL. CENTRO CHALMA, VER.				
SERVIDOR PUBLICO RESPONSABLE				
MTRA. ROSALIA GARCIA SANTOS				

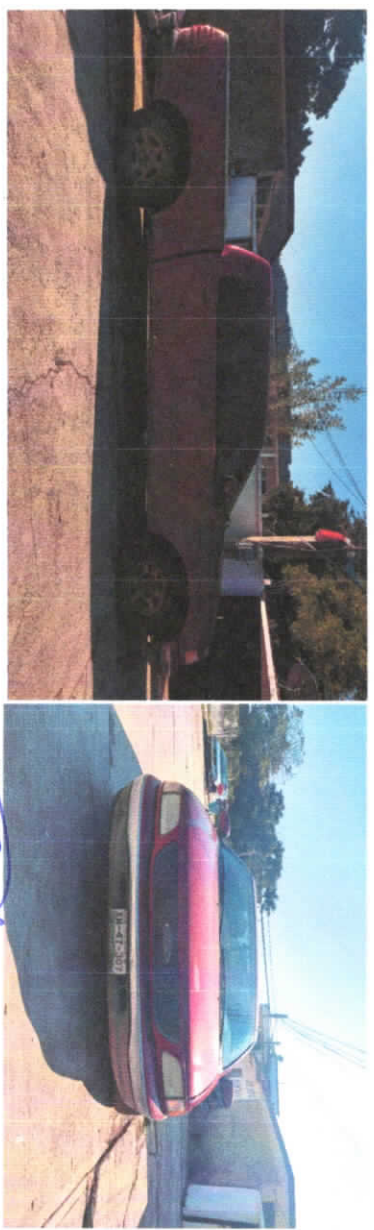

ELABORO:
L.C. P. YONNY PORTILLA MENDO
TESORERO MUNICIPAL

PROFR. JORGE FLORES LARA
PRESIDENTE MUNICIPAL

AUTORIZA:
PROFRA. ROSALIA GARCIA SANTOS
SINDICO UNICO MUNICIPAL

PROFR. ARGUEL ARGUELLES
REGIDOR UNICO



H. AYUNTAMIENTO DE CHALIMA, VERACRUZ
TESORERIA MUNICIPAL
INVENTARIO GENERAL Y AVALLUO DE LOS BIENES QUE CONFORMAN EL PATRIMONIO MUNICIPAL
AL 31 DE ENERO DEL AÑO 2023
BIENES MUEBLES
VEHICULOS Y EQUIPO TERRESTRE

NUMERO DE INVENTARIO	DESCRIPCION DEL BIEN	MARCA	MODELO	NUMERO DE SERIE
1.2.4.4.01.02.015	AMBULANCIA	N/A	N/A	N/A
AREA QUE RESGUARDA	ESTADO FISICO	VALOR COMERCIAL	VALOR DE REALIZACION INMEDIATA	
DIF	EN FUNCIONAMIENTO	\$ 1,194,800.00	\$	1,194,800.00
CUENTA	CONCEPTO	AÑOS DE VIDA UTIL	VIDA UTIL ESTIMADA	% DE DEPRESIACION ANUAL
1.2.4.4.01	VEHICULOS Y EQUIPO TERRESTRE	5	2	50%

SUBCUENTA: Vehiculos y Equipo Terrestres, para la ejecución de Programas Públicos
DOMICILIO DE UBICACIÓN: PALACIO MUNICIPAL, S/N COL. CENTRO CHALIMA, VER.
SERVIDOR PUBLICO RESPONSABLE: LIC. CEIZITALI VALLE VICENTE *[Signature]*



ELABORO:
L.C. P. YONNAY PORTUJILLA MENDO
TESORERO MUNICIPAL *[Signature]*

PROFR. JORGE FLORES LARA
PRESIDENTE MUNICIPAL *[Signature]*

AUTORIZAN:
PROFRA. ROSALBA GARCIA SANTOS
SINDICO UNICO MUNICIPAL *[Signature]*

C. ANGEL ARGUELLES ARGUELLES
REGIDOR UNICO *[Signature]*





H. AVUNTAMIENTO DE CHALMA, VERACRUZ
TESORERIA MUNICIPAL
INVENTARIO GENERAL Y AVALUO DE LOS BIENES QUE CONFORMAN EL PATRIMONIO MUNICIPAL
AL 31 DE ENERO DEL AÑO 2023
BIENES MUEBLES

NUMERO DE INVENTARIO	DESCRIPCION DEL BIEN	MARCA	MODELO	NUMERO DE SERIE
1.2.4.1.01.01.070	SILLA EJECUTIVA DE COLOR NEGRO	SIN MARCA	N/A	N/A
AREA QUE RESGUARDA	ESTADO FISICO	VALOR COMERCIAL	R DE REALIZACION INMEDIATA	
OFICIAL MAYOR	REGULAR	3500	1000	
CUENTA	CONCEPTO	AÑOS DE VIDA UTIL	VIDA UTIL ESTIMADA	% DE DEPRESIACION ANUAL
1.2.4.1.	MOBILIARIO Y EQUIPO DE ADMINISTRACIÓN	5	2	33.33
SUBCUENTA	DOMICILIO DE UBICACION			
MUEBLES DE OFICINA Y ESTANTERIA	PALACIO MUNICIPAL S/N. COL. CENTRO CHALMA, VER.			
SERVIDOR PUBLICO RESPONSABLE	ING. ROGER EDEL DEL MORAL ALVAREZ <i>RE</i>			



ELABORÓ:
[Signature]
 L.C. P. YONNY PORTILLA MENDO
 TESORERO MUNICIPAL

[Signature]
 D. GERARDO G. ELIORES LARA
 PRESIDENTE MUNICIPAL

AUTORIZAN:
[Signature]
 PROPPA ROSALBA GARCÍA SANTOS
 SINDICO UNICO MUNICIPAL

[Signature]
 C. ANGEL ARGÜELLES ARGÜELLES
 REGIDOR UNICO



H. AYUNTAMIENTO DE CHALMA, VERACRUZ
TESORERIA MUNICIPAL
INVENTARIO GENERAL Y AVALUO DE LOS BIENES QUE CONFORMAN EL PATRIMONIO MUNICIPAL
AL 31 DE ENERO DEL AÑO 2023
BIENES MUEBLES

NUMERO DE INVENTARIO	DESCRIPCION DEL BIEN	MARCA	MODELO	NUMERO DE SERIE
1.2.4.1.01.01 072	MINISPLIT	MIRAGE MAGNUM	N/A	N/A
AREA QUE RESGUARDA OFICIAL MAYOR	ESTADO FISICO BUENO	VALOR COMERCIAL 12000	VALOR DE REALIZACION INMEDIATA 4000	
CUENTA	CONCEPTO	AÑOS DE VIDA UTIL	VIDA UTIL ESTIMADA	% DE DEPRESIACION ANUAL
1.2.4.1.	MOBILIARIO Y EQUIPO DE ADMINISTRACION	5	3	33.33
SUBCUENTA	DOMICILIO DE UBICACION			
OTROS MUEBLES	PALACIO MUNICIPAL S/N, COL. CENTRO CHALMA, VER.			
SERVIDOR PUBLICO RESPONSABLE	ING. ROGER EDEL DEL MORAL ALVAREZ			

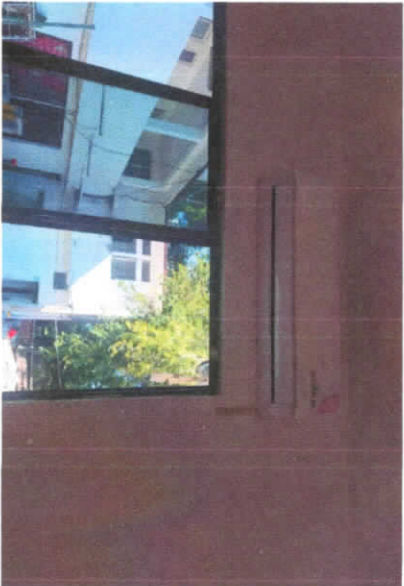

ELABORÓ:

 L.C. P. YONNY PORTILLA MENDO
 TESORERO MUNICIPAL

AUTORIZA:

 PROFR. JORGE FLORES LARA
 PRESIDENTE MUNICIPAL

AUTORIZAN:

 PROFR. ROSALBA GARCÍA SANTOS
 SINDICO UNICO MUNICIPAL

AUTORIZAN:

 C. ANGEL ARGÜELES ARGÜELES
 REGIDOR UNICO



H. AYUNTAMIENTO DE CHALMA, VERACRUZ
TESORERIA MUNICIPAL
INVENTARIO GENERAL Y AVALUO DE LOS BIENES QUE CONFORMAN EL PATRIMONIO MUNICIPAL
AL 31 DE ENERO DEL AÑO 2023
BIENES MUEBLES

NUMERO DE INVENTARIO	DESCRIPCION DEL BIEN	MARCA	MODELO	NUMERO DE SERIE
1.2.4.1.01.071	MINISPLIT	MIRAGE MAGNUM	N/A	N/A
AREA QUE RESGUARDA	ESTADO FISICO	VALOR COMERCIAL	R DE REALIZACION INMEDIATA	
OFICIAL MAJOR	BUENO	12000	4000	
CUENTA	CONCEPTO	AÑOS DE VIDA UTIL	VIDA UTIL ESTIMADA	% DE DEPRESIACION ANUAL
1.2.4.1.	MOBILIARIO Y EQUIPO DE ADMINISTRACION	5	3	33.33
SUBCUENTA	DOMICILIO DE UBICACION			
OTROS MUEBLES	PALACIO MUNICIPAL S/N, CDL. CENTRO CHALMA, VER.			
SEÑALADOR PUBLICO RESPONSABLE	ING. ROGER EDEL DEL MORAL ALVAREZ			

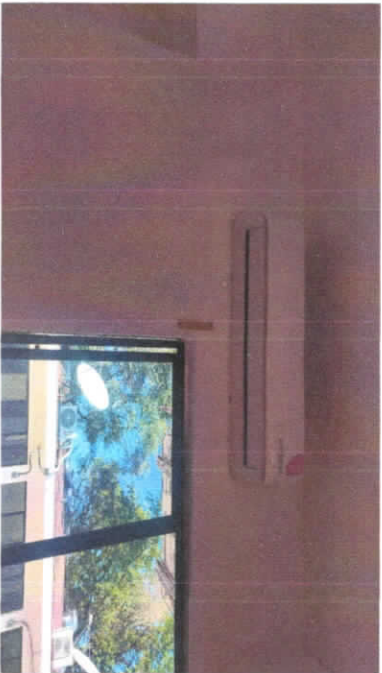

ELABORO:
 L.C. P. YONNY PORTILLA MENDO
 TESORERO MUNICIPAL

PROPRIO:
 PROFR. JESSE ELORES LARA
 PRESIDENTE MUNICIPAL

AUTORIZAN:
 PROPR. ROSALVA GARCIA SANTOS
 SINDICO UNICO MUNICIPAL

PROPR.:
 CAROL ARGUELLES ARGUELLES
 REGIDOR UNICO



H. AYUNTAMIENTO DE CHALMA, VERACRUZ
TESORERIA MUNICIPAL
INVENTARIO GENERAL Y AVALLUO DE LOS BIENES QUE CONFORMAN EL PATRIMONIO MUNICIPAL
AL 31 DE ENERO DEL AÑO 2023
BIENES MUEBLES

NUMERO DE INVENTARIO	DESCRIPCION DEL BIEN	MARCA	MODELO	NUMERO DE SERIE
1.2.4.1.01.01 073	ESCRITORIO DE FIERRO COLOR GRIS	SIN MARCA	N/A	N/A
AREA QUE RESGUARDA OFICIAL MAYOR	ESTADO FISICO REGULAR	VALOR COMERCIAL 18000	VALOR DE REALIZACION INMEDIATA 2000	
CUENTA	CONCEPTO	AÑOS DE VIDA UTIL	VIDA UTIL ESTIMADA	% DE DEPRESIACION ANUAL
1.2.4.1.	MOBILIARIO Y EQUIPO DE ADMINISTRACION	5	3	33.33
SUBCUENTA	DOMICILIO DE UBICACION			
MUEBLES DE OFICINA Y ESTANTERIA	PALACIO MUNICIPAL S/N, COL. CENTRO CHALMA, VER.			
SERVERIDOR PUBLICO RESPONSABLE	ING. ROGER EDEL DEL MORAL ALVAREZ <i>RA</i>			



ELABORÓ:
L.C. P. YONIVY BORTILLA MENDO
TESORERO MUNICIPAL

PROF. JONAS FLORES LARA
PRESIDENTE MUNICIPAL

AUTORIZAN:
PROFRA. ROSALBA GARCIA SANTOS
SINDICO UNICO MUNICIPAL

CANGEL ARGUELLES ARGUELLES
REGIDOR UNICO



H. AYUNTAMIENTO DE CHALMA, VERACRUZ
TESORERIA MUNICIPAL
INVENTARIO GENERAL Y AVALUO DE LOS BIENES QUE CONFORMAN EL PATRIMONIO MUNICIPAL
AL 31 DE ENERO DEL AÑO 2023
BIENES MUEBLES

NUMERO DE INVENTARIO	DESCRIPCION DEL BIEN	MARCA	MODELO	NUMERO DE SERIE
1.2.4.1.01.01.074	ESCRITORIO DE FIERRO COLOR GRIS	SIN MARCA	N/A	N/A
AREA QUE RESGUARDA	ESTADO FISICO	VALOR COMERCIAL	R DE REALIZACION INMEDIATA	
OFICIAL MAYOR	REGULAR	6000	1500	
CUENTA	CONCEPTO	AÑOS DE VIDA UTIL	VIDA UTIL ESTIMADA	% DE DEPRESIACION ANUAL
1.2.4.1.	MOBILIARIO Y EQUIPO DE ADMINISTRACIÓN	5	2	33.33
SUBCUENTA	DOMICILIO DE UBICACION			
MUEBLES DE OFICINA Y ESTANTERIA	PALACIO MUNICIPAL S/N, COL. CENTRO CHALMA, VER.			
SERVERIDOR PUBLICO RESPONSABLE	ING. ROGER EDEL DEL MORAL ALVAREZ			



FOTO 1



FOTO 2

ELABORO:
 L.C. P. YONNY PORTILLA MENDO
 TESORERO MUNICIPAL

PROPR.: JORGE FLORES LARA
 PRESIDENTE MUNICIPAL

AUTORIZAN:
 PROPR. ROSALIA GARCIA SANTOS
 SINDICO UNICO MUNICIPAL

C. ARGER ARGUELLES ARGUELLES
 REGIDOR UNICO



H. AVUNTAMIENTO DE CHALIMA, VERACRUZ
TESORERIA MUNICIPAL
INVENTARIO GENERAL Y AVALUO DE LOS BIENES QUE CONFORMAN EL PATRIMONIO MUNICIPAL
AL 31 DE ENERO DEL AÑO 2023
BIENES MUEBLES

NUMERO DE INVENTARIO	DESCRIPCION DEL BIEN	MARCA	MODELO	NUMERO DE SERIE
1.2.4.1.03.01.020	LAPTOP	HP	N/A	N/A
AREA QUE RESGUARDA	ESTADO FISICO	VALOR COMERCIAL	VALOR DE REALIZACION INMEDIATA	
OFICIAL MAYOR	REGULAR	7,000.00	5	6,948.41
CUENTA	CONCEPTO	AÑOS DE VIDA UTIL	VIDA UTIL ESTIMADA	% DE DEPRECIACION ANUAL
MOBILIARIO Y EQUIPO DE ADMINISTRACION	LAPTOP	4	2	33.33

SUBCUENTA	DOMICILIO DE UBICACION
EQUIPO DE COMPUTO Y DE TECNOLOGIA DE LA INFORMACION	PALACIO MUNICIPAL S/N, COL. CENTRO CHALIMA, VER.
SENVIDOR PUBLICO RESPONSABLE	ING. ROGER EDEL DEL MORAL ALVAREZ ING. ROGER EDEL DEL MORAL



ELABORO:
L.C. P. YONNY PORTILLA MENDO
TESORERO MUNICIPAL

PROF. ROSA ROSALENA
PRESIDENTE MUNICIPAL

AUTORIZAN
PROF. ROSALBA GARCIA
SANTOS

C. ANGEL ARGUELLES ARGUELLES
REGIDOR UNICO



H. AYUNTAMIENTO DE CHALAMA, VERACRUZ
TESORERIA MUNICIPAL
INVENTARIO GENERAL Y AVALLUO DE LOS BIENES QUE CONFORMAN EL PATRIMONIO MUNICIPAL
AL 31 DE ENERO DEL AÑO 2023
BIENES MUEBLES

NUMERO DE INVENTARIO	DESCRIPCION DEL BIEN	MARCA	MODELO	NUMERO DE SERIE
1.2.4.1.01.01 136	SILLA ELECTIVA COLOR BLANCO	SIN MARCA	N/A	S/N
AREA QUE RESGUARDA	ESTADO FISICO	VALOR COMERCIAL	VALOR DE REALIZACION INMEDIATA	
OFICIAL MAYOR	BUENO	7,000	5,500	
CUENTA	CONCEPTO	AÑOS DE VIDA UTIL	VIDA UTIL ESTIMADA	% DE DEPRESIACION ANUAL
1.2.4.1.	MOBILIARIO Y EQUIPO DE ADMINISTRACION	3	2	33.33
SUBCUENTA	DOMICILIO DE UBICACION			
OTROS MUEBLES	PALACIO MUNICIPAL S/N. COL. CENTRO CHALAMA, VER.			
SERVIDOR PUBLICO RESPONSABLE	ING. ROGER EDEL DEL MORAL ALVAREZ <i>RA</i>			



ELABORO:
L.C. P. YONNI BERTHA MENDO
TESORERO MUNICIPAL
[Signature]

ROGER JORGE TORRES TABA
PRESIDENTE MUNICIPAL
[Signature]

AUTORIZAN:
PROFRA. ROSALBA GARCIA SANTOS
SINDICO UNICO MUNICIPAL
[Signature]

ANGEL ARGUELLES ARGUELLES
REGIDOR UNICO
[Signature]



H. AYUNTAMIENTO DE CHALIMA, VERACRUZ
TESORERIA MUNICIPAL
INVENTARIO GENERAL Y AVALUO DE LOS BIENES QUE CONFORMAN EL PATRIMONIO MUNICIPAL
AL 31 DE ENERO DEL AÑO 2023
BIENES MUEBLES

NUMERO DE INVENTARIO	DESCRIPCION DEL BIEN	MARCA	MODELO	NUMERO DE SERIE
1.2.1.01.01 138	GABETA 4 CAJONES COLOR NEGRO	SIN MARCA	N/A	N/A
AREA QUE RESGUARDA OFICIAL MAYOR	ESTADO FISICO BIENO	VALOR COMERCIAL \$ 6,000.00	VALOR DE REALIZACION INMEDIATA \$	3,000.00
CUENTA	CONCEPTO	AÑOS DE VIDA UTIL	VIDA UTIL ESTIMADA	% DE DEPRESIACION ANUAL
1.2.1.1	MOBILIARIO Y EQUIPO DE ADMINISTRACION	4	3	33.33
SUBCUENTA	DOMICILIO DE UBICACION			
MUEBLES DE OFICINA Y ESTANTERIA	PALACIO MUNICIPAL S/N. COL. CENTRO CHALIMA, VER.			
SERVIDOR PUBLICO RESPONSABLE	ING. ROGER EDEL DEL MORAL ALVAREZ			



ELABORO:

L.C. P. YONNY PORTILLA MENDO
TESORERO MUNICIPAL

PROFR. JORGE LORES LARA
PRESIDENTE MUNICIPAL

PROFRA. ROSALBA GARCIA SANTOS
SINDICO UNICO MUNICIPAL

CANGEL ARGUELLES ARGUELLES
REGIDOR UNICO

AUTORIZAN:



H. AYUNTAMIENTO DE CHALIMA, VERACRUZ
TESORERIA MUNICIPAL
INVENTARIO GENERAL Y AVALUO DE LOS BIENES QUE CONFORMAN EL PATRIMONIO MUNICIPAL
AL 31 DE ENERO DEL AÑO 2023
BIENES MUEBLES

NUMERO DE INVENTARIO	DESCRIPCION DEL BIEN	MARCA	MODELO	NUMERO DE SERIE
1.2.1.01.01 139	VENTILADOR	ZFAN	N/A	N/A
AREA QUE RESGUARDA	ESTADO FISICO	VALOR COMERCIAL	VALOR DE REALIZACION INMEDIATA	
OFICIAL MAYOR	BUENO	\$ 700.00	\$	200.00
CUENTA	CONCEPTO	AÑOS DE VIDA UTIL	VIDA UTIL ESTIMADA	% DE DEPRESIACION ANUAL
MOBILIARIO Y EQUIPO DE ADMINISTRACION	MOBILIARIO Y EQUIPO DE ADMINISTRACION	4	0	33.33

SUBCUENTA _____
MUEBLES DE OFICINA Y ESTANTERIA _____
DOMICILIO DE UBICACION PALACIO MUNICIPAL S/N, COL. CENTRO CHALIMA, VER.
SERVIDOR PUBLICO RESPONSABLE ING. ROGER EDEL DEL MORAL ALVAREZ

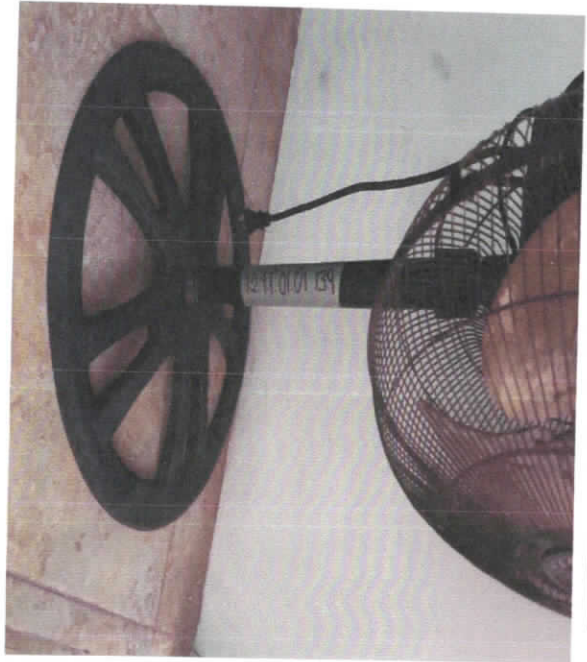
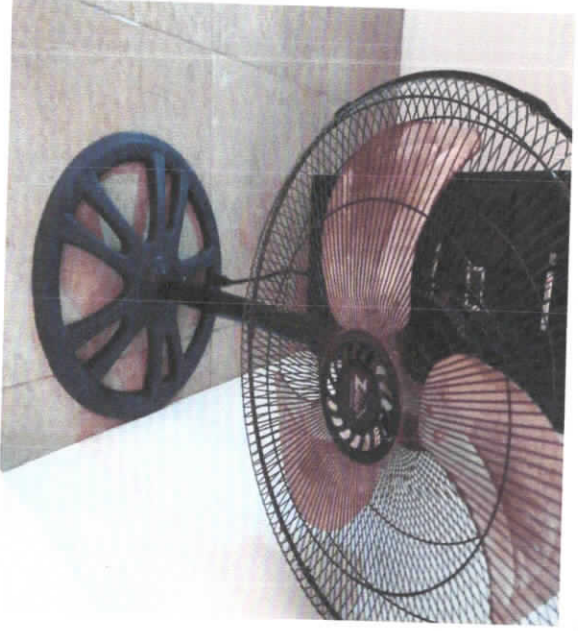

ELABORÓ:
L.C. P. YONNY PORTILLA MENDO
TESORERO MUNICIPAL

PROFR. TORRE FLORES LARA
PRESIDENTE MUNICIPAL

AUTORIZA:
PROFR. ROSALBA GARCIA
SANTOS

C. ANGEL ARGUELLES ARGUELLES
REGIDOR UNICO

