

MUNICIPIO DE CHALMA, VER.
2022-2025 | TESORERÍA MUNICIPAL

2024

**INVENTARIO H. AYUNTAMIENTO
CHALMA VERACRUZ**

PROTECCION CIVIL





H. AYUNTAMIENTO DE CHALMA, VERACRUZ
TESORERIA MUNICIPAL
INVENTARIO GENERAL Y AVALUO DE LOS BIENES QUE CONFORMAN EL PATRIMONIO MUNICIPAL
AL 31 DE ENERO DEL AÑO 2024
BIENES MUEBLES

NUMERO DE INVENTARIO	DESCRIPCION DEL BIEN	MARCA	MODELO	NUMERO DE SERIE
1.2.4.1.03.01. 037	COMPUTADORA, TECLADO, MOUSE	HP	N/A	N/A
AREA QUE RESGUARDA	ESTADO FISICO	VALOR COMERCIAL	R DE REALIZACION INMEDIATA	
PROTECCION CIVIL	BUENO	\$ 20,000.00	\$ 18,000.00	
CUENTA	CONCEPTO	AÑOS DE VIDA UTIL	VIDA UTIL ESTIMADA	% DE DEPRECIACION ANUAL
MOBILIARIO Y EQUIPO DE ADMINISTRACION	MOBILIARIO Y EQUIPO DE ADMINISTRACIÓN	3	2	33.33
SUBCUENTA	DOMICILIO DE UBICACIÓN			
OTROS MUEBLES	PALACIO MUNICIPAL S/N, COL. CENTRO CHALMA, VER.			
SERVIDOR PUBLICO RESPONSABLE	C. ROGELIO GRANDE MOLAR			



ELABORO:
 L.C. P. YONNY SORRIZUA MENDO
 TESORERO MUNICIPAL

PROF. JORGE ELIORES LARA
 PRESIDENTE MUNICIPAL

PROF. ROSALBA GARCIA
 SANTOS

C. ANGELO RODRIGUEZ ARGUELLES
 REGIDOR UNICO



H. AYUNTAMIENTO DE CHALIMA, VERACRUZ
TESORERIA MUNICIPAL
INVENTARIO GENERAL Y AVALUO DE LOS BIENES QUE CONFORMAN EL PATRIMONIO MUNICIPAL
AL 31 DE ENERO DEL AÑO 2024
BIENES MUEBLES

NUMERO DE INVENTARIO 1.2.4.1.01.116	DESCRIPCION DEL BIEN ARCHIVERO DE 4 GABETAS COLOR NEGRO	MARCA SIN MARCA	MODELO N/A	NUMERO DE SERIE N/A
AREA QUE RESGUARDA PROTECCION CIVIL	ESTADO FISICO BUENO	VALOR COMERCIAL 6000	R DE REALIZACION INMEDIATA 3000	
CUENTA 1.2.4.1.	CONCEPTO MOBILIARIO Y EQUIPO DE ADMINISTRACIÓN	AÑOS DE VIDA UTIL 4	VIDA UTIL ESTIMADA 3	% DE DEPRECIACION ANUAL 33.33
SUBCUENTA MUEBLES DE OFICINA Y ESTANTERIA	DOMICILIO DE UBICACIÓN PALACIO MUNICIPAL S/N, COL. CENTRO CHALIMA, VER.			
SERVIDOR PUBLICO RESPONSABLE C. ROGELIO GRANDE MOLAR				



ELABORÓ:
 L.C. R. YONNY PORTILLA MENDO
 TESORERO MUNICIPAL

PRESIDENCIA MUNICIPAL
 PROF. JORGE FLORES LARA
 PRESIDENTE MUNICIPAL

AUTORIZAN:
 PROF. ROSALBA SARCIA SANTOS
 SINDICO UNICO MUNICIPAL

REGIDURIA
 CANGEL ARGÜELLES ARGÜELLES
 REGIDOR UNICO



H. AYUNTAMIENTO DE CHALMA, VERACRUZ
TESORERIA MUNICIPAL
INVENTARIO GENERAL Y AVALUO DE LOS BIENES QUE CONFORMAN EL PATRIMONIO MUNICIPAL
AL 31 DE ENERO DEL AÑO 2024
BIENES MUEBLES

NUMERO DE INVENTARIO	DESCRIPCION DEL BIEN	MARCA	MODELO	NUMERO DE SERIE
1.2.4.1.01.01 117	ARCHIVERO DE 4 GABETAS COLOR GRIS	N/A	N/A	N/A
AREA QUE RESGUARDA	ESTADO FISICO	VALOR COMERCIAL	R DE REALIZACION INMEDIATA	
PROTECCION CIVIL	REGULAR	1,800	1,000	
CUENTA	CONCEPTO	AÑOS DE VIDA UTIL	VIDA UTIL ESTIMADA	% DE DEPRECIACION ANUAL
1.2.4.1.	MOBILIARIO Y EQUIPO DE ADMINISTRACIÓN	3	2	33.33
SUBCUENTA	DOMICILIO DE UBICACIÓN			
OTROS MUEBLES	PALACIO MUNICIPAL S/N, COL. CENTRO CHALMA, VER.			
SERVIDOR PUBLICO RESPONSABLE	C. ROGELIO GRANDE MOLAR			



ELABORÓ:
C.C. P. YONAY VORTILLA MENDO
TESORERO MUNICIPAL

PROFR. JORGE FLORES LARA
PRESIDENTE MUNICIPAL

AUTORIZAN:
PROFR. BOSATIA GARCÍA SANTOS
SINDICO UNICO MUNICIPAL

REGIDURÍA
C. ANGEL ARGÜELLES ARGÜELLES
REGIDOR UNICO



H. AYUNTAMIENTO DE CHALMA, VERACRUZ
TESORERIA MUNICIPAL

INVENTARIO GENERAL Y AVALUO DE LOS BIENES QUE CONFORMAN EL PATRIMONIO MUNICIPAL
AL 31 DE ENERO DEL AÑO 2024
BIENES MUEBLES

NUMERO DE INVENTARIO	DESCRIPCION DEL BIEN	MARCA	MODELO	NUMERO DE SERIE
1.2.4.1.01.118	ANAQUEL AMARILLO DE FIERRO	N/A	N/A	N/A

AREA QUE RESGUARDA	ESTADO FISICO	VALOR COMERCIAL	VALOR DE REALIZACION INMEDIATA
PROTECCION CIVIL	REGULAR	\$ 1,000.00	\$ 500.00

CUENTA	CONCEPTO	AÑOS DE VIDA UTIL	VIDA UTIL ESTIMADA	% DE DEPRECIACION ANUAL
MOBILIARIO Y EQUIPO DE ADMINISTRACION	MOBILIARIO Y EQUIPO DE ADMINISTRACION	3	2	33.33

SUBCUENTA	DOMICILIO DE UBICACION
MUEBLES DE OFICINA Y ESTANTERIA	PALACIO MUNICIPAL S/N, COL. CENTRO CHALMA, VER.

SERVIDOR PUBLICO RESPONSABLE	C. ROGELIO GRANDE MOLAR
------------------------------	-------------------------





H. AYUNTAMIENTO DE CHALIMA, VERACRUZ
TESORERIA MUNICIPAL
INVENTARIO GENERAL Y AVALUO DE LOS BIENES QUE CONFORMAN EL PATRIMONIO MUNICIPAL
AL 31 DE ENERO DEL AÑO 2024
BIENES MUEBLES

NUMERO DE INVENTARIO 1.2.4.1.01.01.119	DESCRIPCION DEL BIEN ANAQUEL AMARILLO DE FIERRO	MARCA N/A	MODELO N/A	NUMERO DE SERIE N/A
AREA QUE RESGUARDA PROTECCION CIVIL	ESTADO FISICO REGULAR	VALOR COMERCIAL \$ 1,000.00	VALOR DE REALIZACION INMEDIATA \$	500.00

CUENTA MOBILIARIO Y EQUIPO DE ADMINISTRACION	CONCEPTO MOBILIARIO Y EQUIPO DE ADMINISTRACION	AÑOS DE VIDA UTIL 3	VIDA UTIL ESTIMADA 2	% DE DEPRECIACION ANUAL 33.33
---	---	------------------------	-------------------------	----------------------------------

SUBCUENTA
MUEBLES DE OFICINA Y ESTANTERIA

DOMICILIO DE UBICACION
PALACIO MUNICIPAL S/N, COL. CENTRO CHALIMA, VER.

SERVIDOR PUBLICO RESPONSABLE
C. ROGELIO GRANDE MOLAR

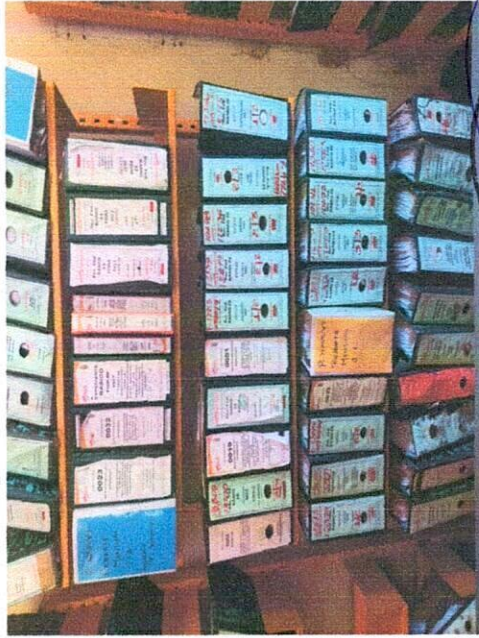



H. AYUNTAMIENTO DE CHALMA, VERACRUZ
TESORERIA MUNICIPAL
INVENTARIO GENERAL Y AVALUO DE LOS BIENES QUE CONFORMAN EL PATRIMONIO MUNICIPAL
AL 31 DE ENERO DEL AÑO 2024
BIENES MUEBLES

NUMERO DE INVENTARIO 1.2.4.1.01.01 120	DESCRIPCION DEL BIEN ANAQUEL AMARILLO DE FIERRO	MARCA N/A	MODELO N/A	NUMERO DE SERIE N/A
AREA QUE RESGUARDA PROTECCION CIVIL	ESTADO FISICO REGULAR	VALOR COMERCIAL 1,000.00 \$	VALOR DE REALIZACION INMEDIATA	500.00
CUENTA MOBILIARIO Y EQUIPO DE ADMINISTRACION	CONCEPTO MOBILIARIO Y EQUIPO DE ADMINISTRACION	AÑOS DE VIDA UTIL 3	VIDA UTIL ESTIMADA 2	% DE DEPRECIACION ANUAL 33.33
SUBCUENTA MUEBLES DE OFICINA Y ESTANTERIA	DOMICILIO DE UBICACION PALACIO MUNICIPAL S/N, COL. CENTRO CHALMA, VER.			
SERVIDOR PUBLICO RESPONSABLE C. ROGELIO GRANDE MOLAR				





H. AYUNTAMIENTO DE CHALMA, VERACRUZ
TESORERIA MUNICIPAL
INVENTARIO GENERAL Y AVALUO DE LOS BIENES QUE CONFORMAN EL PATRIMONIO MUNICIPAL
AL 31 DE ENERO DEL AÑO 2024
BIENES MUEBLES

NUMERO DE INVENTARIO 1.2.4.1.01.01.121	DESCRIPCION DEL BIEN MESA DE MADERA	MARCA N/A	MODELO N/A	NUMERO DE SERIE N/A
AREA QUE RESGUARDA PROTECCION CIVIL	ESTADO FISICO REGULAR	VALOR COMERCIAL 1,000.00 \$	VALOR DE REALIZACION INMEDIATA 500.00	
CUENTA MOBILIARIO Y EQUIPO DE ADMINISTRACION	CONCEPTO MOBILIARIO Y EQUIPO DE ADMINISTRACION	AÑOS DE VIDA UTIL 3	VIDA UTIL ESTIMADA 2	% DE DEPRESIACION ANUAL 33.33
SUBCUENTA MUEBLES DE OFICINA Y ESTANTERIA	DOMICILIO DE UBICACION PALACIO MUNICIPAL S/N, COL. CENTRO CHALMA, VER.			
SERVIDOR PUBLICO RESPONSABLE C. ROGELIO GRANDE MOLAR				





H. AYUNTAMIENTO DE CHALIMA, VERACRUZ
TESORERIA MUNICIPAL
INVENTARIO GENERAL Y AVALUO DE LOS BIENES QUE CONFORMAN EL PATRIMONIO MUNICIPAL
AL 31 DE ENERO DEL AÑO 2024
BIENES MUEBLES

NUMERO DE INVENTARIO 1.2.4.1.01.01 122	DESCRIPCION DEL BIEN ESCRITORIO DE COMPUTADORA GRIS/NEGRO	MARCA N/A	MODELO N/A	NUMERO DE SERIE N/A
AREA QUE RESGUARDA PROTECCION CIVIL	ESTADO FISICO REGULAR	VALOR COMERCIAL 1,000.00 \$	VALOR DE REALIZACION INMEDIATA 500.00	
CUENTA MOBILIARIO Y EQUIPO DE ADMINISTRACION	CONCEPTO MOBILIARIO Y EQUIPO DE ADMINISTRACION	AÑOS DE VIDA UTIL 3	VIDA UTIL ESTIMADA 2	% DE DEPRECIACION ANUAL 33.33
SUBCUENTA MUEBLES DE OFICINA Y ESTANTERIA	DOMICILIO DE UBICACION PALACIO MUNICIPAL S/N, COL. CENTRO CHALIMA, VER.			
SERVIDOR PUBLICO RESPONSABLE C. ROGELIO GRANDE MOLAR				

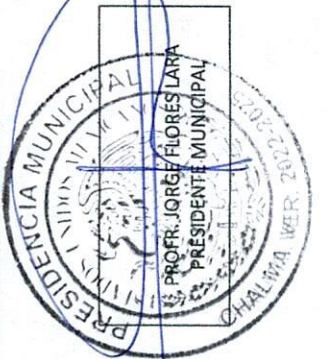
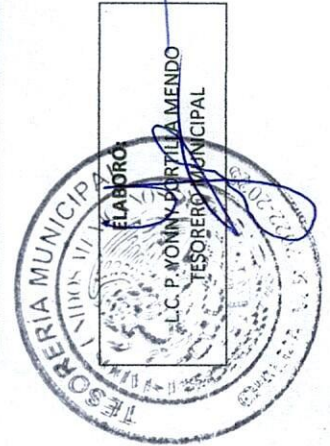
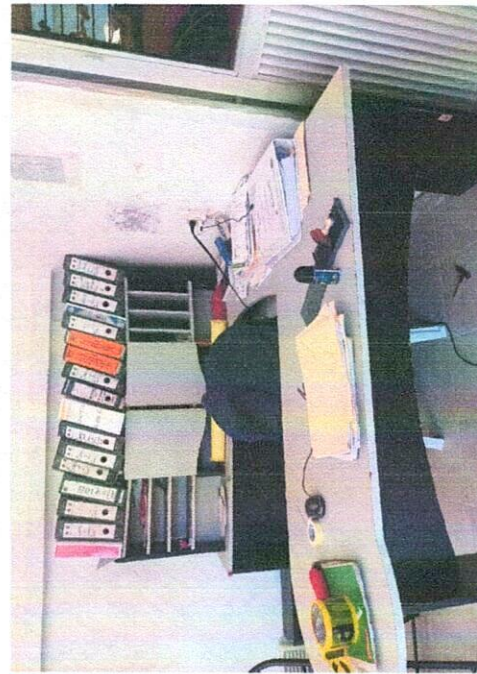



H. AYUNTAMIENTO DE CHALMA, VERACRUZ
TESORERIA MUNICIPAL
INVENTARIO GENERAL Y AVALUO DE LOS BIENES QUE CONFORMAN EL PATRIMONIO MUNICIPAL
AL 31 DE ENERO DEL AÑO 2024
BIENES MUEBLES

NUMERO DE INVENTARIO	DESCRIPCION DEL BIEN	MARCA	MODELO	NUMERO DE SERIE
1.2.4.1.01.01 123	SILLA DE FIERRO NEGRO	N/A	N/A	N/A
AREA QUE RESGUARDA	ESTADO FISICO	VALOR COMERCIAL	VALOR DE REALIZACION INMEDIATA	
PROTECCION CIVIL	REGULAR	1,000.00 \$	500.00	
CUENTA	CONCEPTO	AÑOS DE VIDA UTIL	VIDA UTIL ESTIMADA	% DE DEPRESIACION ANUAL
MOBILIARIO Y EQUIPO DE ADMINISTRACION	MOBILIARIO Y EQUIPO DE ADMINISTRACION	3	2	33.33
SUBCUENTA	DOMICILIO DE UBICACION			
MUEBLES DE OFICINA Y ESTANTERIA	PALACIO MUNICIPAL-S/N, COL. CENTRO CHALMA, VER.			
SERVIDOR PUBLICO RESPONSABLE	C. ROGELIO GRANDE MOLAR			

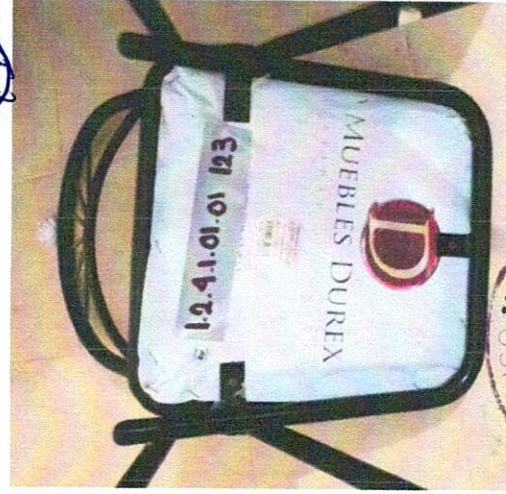
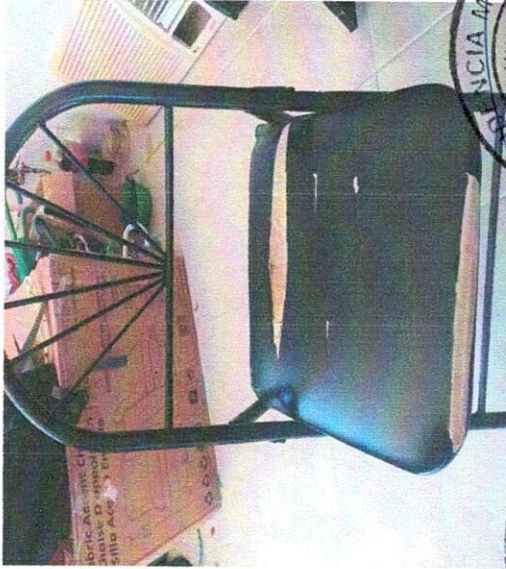



H. AYUNTAMIENTO DE CHALIMA, VERACRUZ
TESORERIA MUNICIPAL
INVENTARIO GENERAL Y AVALUO DE LOS BIENES QUE CONFORMAN EL PATRIMONIO MUNICIPAL
AL 31 DE ENERO DEL AÑO 2024
BIENES MUEBLES

NUMERO DE INVENTARIO	DESCRIPCION DEL BIEN	MARCA	MODELO	NUMERO DE SERIE
1.2.4.1.01.01 124	AIRE ACONDICIONADO	N/A	N/A	N/A

AREA QUE RESGUARDA	ESTADO FISICO	VALOR COMERCIAL	VALOR DE REALIZACION INMEDIATA
PROTECCION CIVIL	MALO	\$ 1,000.00	\$ 500.00

CUENTA	CONCEPTO	AÑOS DE VIDA UTIL	VIDA UTIL ESTIMADA	% DE DEPRECIACION ANUAL
MOBILIARIO Y EQUIPO DE ADMINISTRACION	MOBILIARIO Y EQUIPO DE ADMINISTRACION	3	2	33.33

SUBCUENTA
OTROS MUEBLES
DOMICILIO DE UBICACION
PALACIO MUNICIPAL S/N, COL. CENTRO CHALIMA, VER.

SERVIDOR PUBLICO RESPONSABLE
C. ROGELIO GRANDE MOLAR

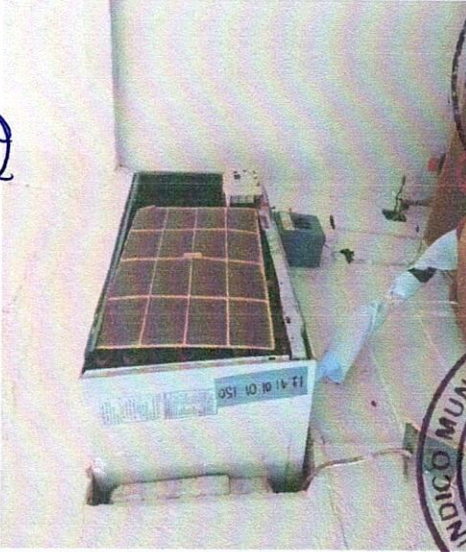
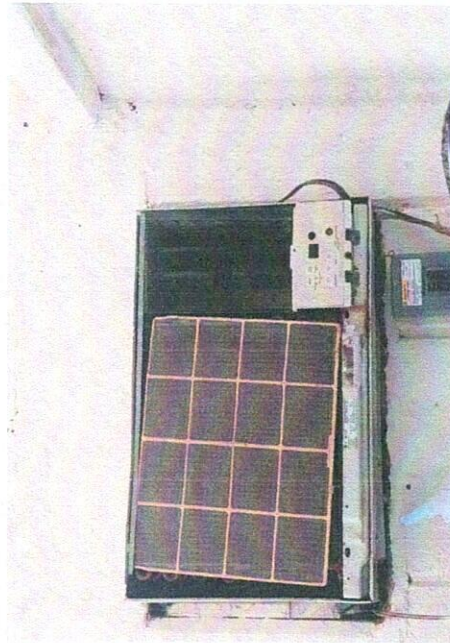



H. AYUNTAMIENTO DE CHALIMA, VERACRUZ
TESORERIA MUNICIPAL
INVENTARIO GENERAL Y AVALUO DE LOS BIENES QUE CONFORMAN EL PATRIMONIO MUNICIPAL
AL 31 DE ENERO DEL AÑO 2024
BIENES MUEBLES

NUMERO DE INVENTARIO 1.2.4.1.01.01 125	DESCRIPCION DEL BIEN SILLA DE OFICINA NEGRA	MARCA N/A	MODELO N/A	NUMERO DE SERIE N/A
AREA QUE RESGUARDA PROTECCION CIVIL	ESTADO FISICO BUENO	VALOR COMERCIAL 2,586	R DE REALIZACION INMEDIATA 2,586	
CUENTA 1.2.4.1.	CONCEPTO MOBILIARIO Y EQUIPO DE ADMINISTRACIÓN	AÑOS DE VIDA UTIL 4	VIDA UTIL ESTIMADA 4	% DE DEPRESIACION ANUAL 33.33
SUBCUENTA OTROS MUEBLES	DOMICILIO DE UBICACIÓN PALACIO MUNICIPAL S/N, COL. CENTRO CHALIMA, VER.			
SERVIDOR PUBLICO RESPONSABLE	C. ROGELIO GRANDE MOLAR			

