

**MUNICIPIO DE CHALMA, VER.
2022-2025 | TESORERÍA MUNICIPAL**

2024

**INVENTARIO H. AYUNTAMIENTO
CHALMA VERACRUZ**

VEHICULOS





H. AYUNTAMIENTO DE CHALIMA, VERACRUZ
 TESORERIA MUNICIPAL
INVENTARIO GENERAL Y AVALUO DE LOS BIENES QUE CONFORMAN EL PATRIMONIO MUNICIPAL
 AL 31 DE ENERO DEL AÑO 2024
BIENES MUEBLES

VEHICULOS Y EQUIPO TERRESTRE

NUMERO DE INVENTARIO	DESCRIPCION DEL BIEN	MARCA	MODELO	NUMERO DE SERIE
1.2.4.4.01.001	PATRUILLA	FORD F150 DOBLE CABINA	N/A	ID1FTFW1E80AKE40623
AREA QUE RESGUARDA	ESTADO FISICO	VALOR COMERCIAL	VALOR DE REALIZACION INMEDIATA	
SEGURIDAD PUBLICA	MALO	\$ 220,000.00	\$ 30,000.00	
CUENTA	CONCEPTO	AÑOS DE VIDA UTIL	VIDA UTIL ESTIMADA	% DE DEPRECIACION ANUAL
1.2.4.4.01	VEHICULOS Y EQUIPO TERRESTRE	5	1	100%

SUBCUENTA

Vehículos y Equipo Terrestres, para la ejecución de Programas de Seguridad Pública

DOMICILIO DE UBICACIÓN

PALACIO MUNICIPAL S/N COL. CENTRO CHALIMA, VER.

SERVIDOR PUBLICO RESPONSABLE

CELIA VALDEZ CRUZ

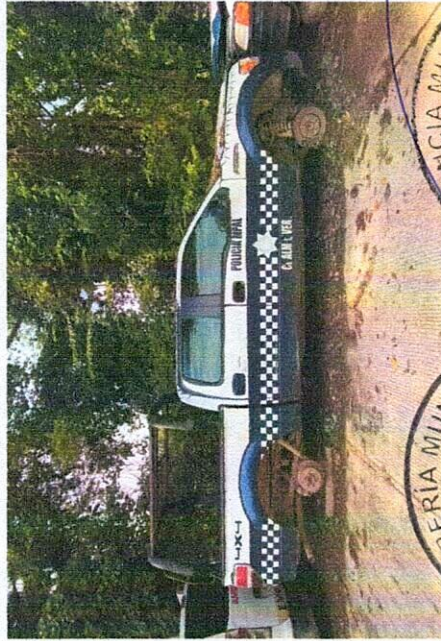



H. AYUNTAMIENTO DE CHALIMA, VERACRUZ
TESORERIA MUNICIPAL
INVENTARIO GENERAL Y AVALUO DE LOS BIENES QUE CONFORMAN EL PATRIMONIO MUNICIPAL
AL 31 DE ENERO DEL AÑO 2024
BIENES MUEBLES

VEHICULOS Y EQUIPO TERRESTRE

NUMERO DE INVENTARIO 1.2.4.4.01.02 001	DESCRIPCION DEL BIEN AMBULANCIA	MARCA NISSAN	MODELO	NUMERO DE SERIE JNBGE52588X000047
AREA QUE RESGUARDA DIF	ESTADO FISICO MALO	VALOR COMERCIAL \$ 90,000.00	VALOR DE REALIZACION INMEDIATA 10,000.00	
CUENTA 1.2.4.4.01	CONCEPTO VEHICULOS Y EQUIPO TERRESTRE	AÑOS DE VIDA UTIL 5	VIDA UTIL ESTIMADA 1	% DE DEPRECIACION ANUAL 100%

SUBCUENTA
 Vehiculos y Equipo Terrestres, para la ejecución de Programas de Seguridad Pública

DOMICILIO DE UBICACIÓN
 PALACIO MUNICIPAL S/N COL. CENTRO CHALIMA, VER.

SERVIDOR PUBLICO RESPONSABLE
 LIC. CELZITALLY VALLE VICENTE

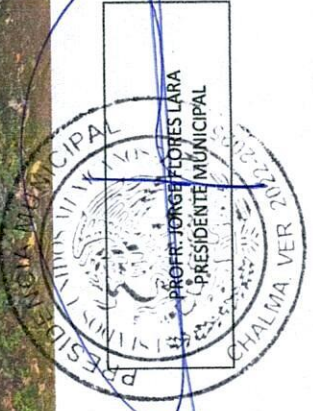



H. AYUNTAMIENTO DE CHALMA, VERACRUZ
TESORERIA MUNICIPAL
INVENTARIO GENERAL Y AVALUO DE LOS BIENES QUE CONFORMAN EL PATRIMONIO MUNICIPAL
AL 31 DE ENERO DEL AÑO 2024
BIENES MUEBLES

VEHICULOS Y EQUIPO TERRESTRE							
NUMERO DE INVENTARIO	DESCRIPCION DEL BIEN						
1.2.4.4.01.002	PATRUILLA						
	<table border="1"> <tr> <td>MARCA</td> <td>MODELO</td> <td>NUMERO DE SERIE</td> </tr> <tr> <td>FORD</td> <td>N/A</td> <td>ID3FTGF17X6MA18117</td> </tr> </table>	MARCA	MODELO	NUMERO DE SERIE	FORD	N/A	ID3FTGF17X6MA18117
MARCA	MODELO	NUMERO DE SERIE					
FORD	N/A	ID3FTGF17X6MA18117					
AREA QUE RESGUARDA	ESTADO FISICO						
SEGURIDAD PUBLICA	MALO						
	<table border="1"> <tr> <td>VALOR COMERCIAL</td> <td>VALOR DE REALIZACION INMEDIATA</td> </tr> <tr> <td>\$ 90,000.00</td> <td>\$ 15,000.00</td> </tr> </table>	VALOR COMERCIAL	VALOR DE REALIZACION INMEDIATA	\$ 90,000.00	\$ 15,000.00		
VALOR COMERCIAL	VALOR DE REALIZACION INMEDIATA						
\$ 90,000.00	\$ 15,000.00						
CUENTA	CONCEPTO						
1.2.4.4.01	VEHICULOS Y EQUIPO TERRESTRE						
	<table border="1"> <tr> <td>AÑOS DE VIDA UTIL</td> <td>VIDA UTIL ESTIMADA</td> <td>% DE DEPRECIACION ANUAL</td> </tr> <tr> <td>1</td> <td>1</td> <td>100</td> </tr> </table>	AÑOS DE VIDA UTIL	VIDA UTIL ESTIMADA	% DE DEPRECIACION ANUAL	1	1	100
AÑOS DE VIDA UTIL	VIDA UTIL ESTIMADA	% DE DEPRECIACION ANUAL					
1	1	100					

SUBCUENTA
 Vehículos y Equipo Terrestres, para la ejecución de Programas de Seguridad Pública

DOMICILIO DE UBICACIÓN
 PALACIO MUNICIPAL S/N COL. CENTRO CHALMA, VER.

SERVIDOR PUBLICO RESPONSABLE
 CELIA VALDEZ CRUZ

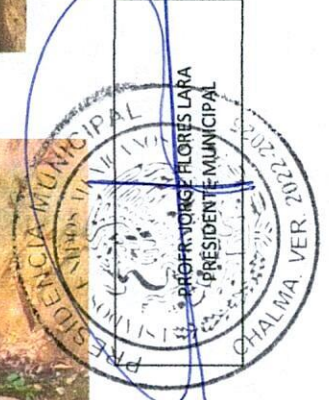
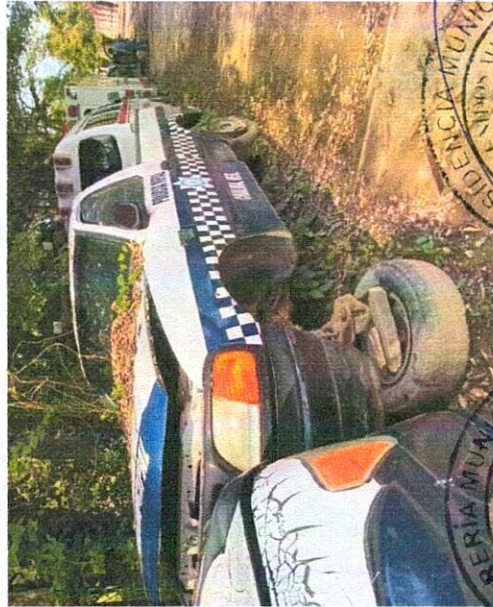



H. AYUNTAMIENTO DE CHALMA, VERACRUZ
TESORERIA MUNICIPAL
INVENTARIO GENERAL Y AVALUO DE LOS BIENES QUE CONFORMAN EL PATRIMONIO MUNICIPAL
AL 31 DE ENERO DEL AÑO 2024
BIENES MUEBLES

VEHICULOS Y EQUIPO TERRESTRE

NUMERO DE INVENTARIO 1.2.4.4.01.02 002	DESCRIPCION DEL BIEN AMBULANCIA	MARCA MERCEDES BENZ	MODELO 2016	NUMERO DE SERIE WD9XD54336R867203
AREA QUE RESGUARDA DIF	ESTADO FISICO MALO	VALOR COMERCIAL \$ 150,000.00	VALOR DE REALIZACION INMEDIATA 25,000.00	
CUENTA 1.2.4.4.01	CONCEPTO VEHICULOS Y EQUIPO TERRESTRE	AÑOS DE VIDA UTIL 5	VIDA UTIL ESTIMADA 3	% DE DEPRECIACION ANUAL 33%

SUBCUENTA
 Vehiculos y Equipo Terrestres, para la ejecución de Programas de Seguridad Pública

DOMICILIO DE UBICACIÓN
 PALACIO MUNICIPAL/S/N COL. CENTRO CHALMA, VER.

SERVIDOR PUBLICO RESPONSABLE
 LIC. CELZITALLY VALLE VICENTE

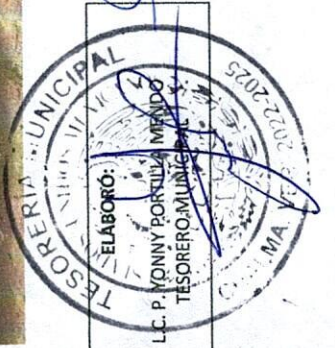



H. AYUNTAMIENTO DE CHALMA, VERACRUZ
TESORERIA MUNICIPAL
INVENTARIO GENERAL Y AVALUO DE LOS BIENES QUE CONFORMAN EL PATRIMONIO MUNICIPAL
AL 31 DE ENERO DEL AÑO 2024
BIENES MUEBLES

VEHICULOS Y EQUIPO TERRESTRE

NUMERO DE INVENTARIO 1.2.4.4.01.02.003	DESCRIPCION DEL BIEN CAMIONETA	MARCA RAM 4000	MODELO 2018	NUMERO DE SERIE 3C7WRAKTXJG298831
AREA QUE RESGUARDA SECRETARIA	ESTADO FISICO MALO	VALOR COMERCIAL 260,000	VALOR DE REALIZACION INMEDIATA 80,000.00	
CUENTA 1.2.4.4.01	CONCEPTO VEHICULOS Y EQUIPO TERRESTRE	AÑOS DE VIDA UTIL 5	VIDA UTIL ESTIMADA 3	% DE DEPRECIACION ANUAL 33%

SUBCUENTA
 Vehículos y Equipo Terrestres, para la ejecución de Programas de Seguridad Pública

DOMICILIO DE UBICACIÓN
 PALACIO MUNICIPAL S/N COL. CENTRO CHALMA, VER.

SERVIDOR PUBLICO RESPONSABLE
 PROFR. EDER HUMBERTO FLORES ORTEGA

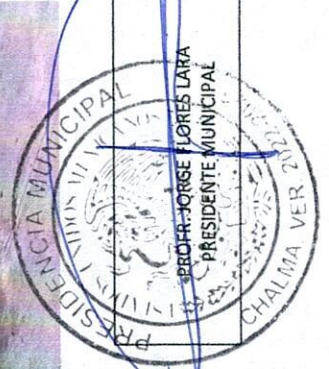



H. AYUNTAMIENTO DE CHALMA, VERACRUZ
TESORERIA MUNICIPAL
INVENTARIO GENERAL Y AVALUO DE LOS BIENES QUE CONFORMAN EL PATRIMONIO MUNICIPAL
AL 31 DE ENERO DEL AÑO 2024
BIENES MUEBLES

VEHICULOS Y EQUIPO TERRESTRE

NUMERO DE INVENTARIO 1.2.4.4.01.01.003	DESCRIPCION DEL BIEN CHAGER	MARCA DODGE	MODELO 2014	NUMERO DE SERIE 2C3CDXBG3EH305181
AREA QUE RESGUARDA SECRETARIA	ESTADO FISICO MALO	VALOR COMERCIAL \$ 350,000.00	VALOR DE REALIZACION INMEDIATA 60,000.00	
CUENTA 1.2.4.4.01	CONCEPTO VEHICULOS Y EQUIPO TERRESTRE	AÑOS DE VIDA UTIL 5	VIDA UTIL ESTIMADA 1	% DE DEPRECIACION ANUAL 100%

SUBCUENTA
 Vehículos y Equipo Terrestres, para la ejecución de Programas de Seguridad Pública

DOMICILIO DE UBICACIÓN
 PALACIO MUNICIPAL S/N COL. CENTRO CHALMA, VER.

SERVIDOR PUBLICO RESPONSABLE
 PROFR. EDER HUMBERTO FLORES ORTEGA

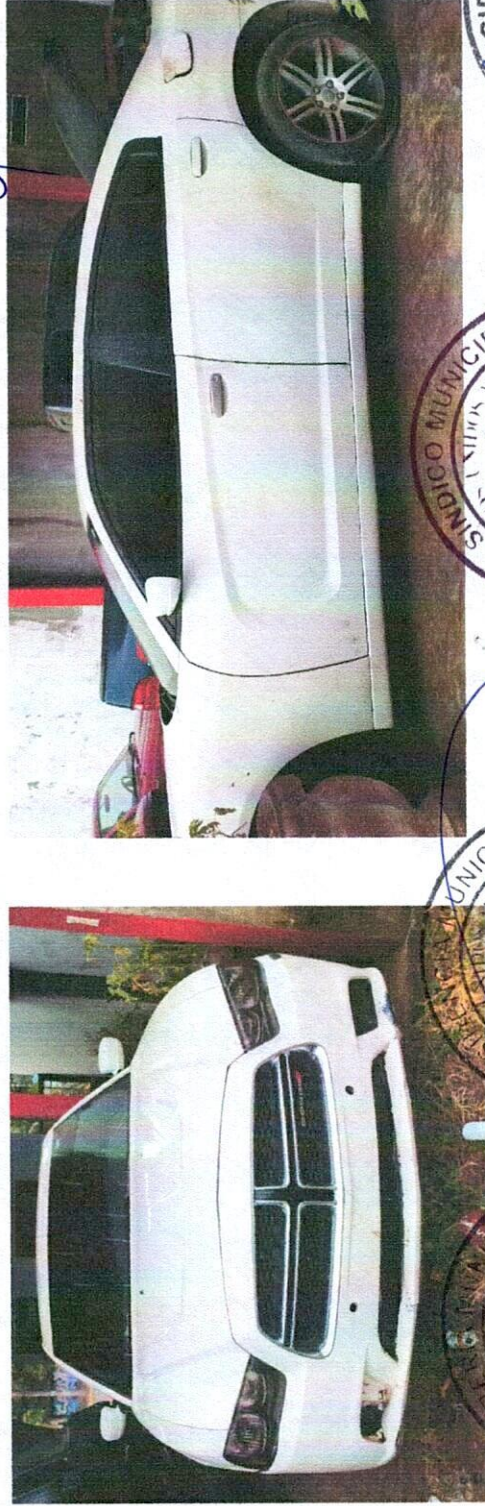

TEORERIA MUNICIPAL
 L.C. P. YONNY PORTILLO MENDO
 TESORERO MUNICIPAL
 CHALMA, VER. 2022-2025

RESIDENTE MUNICIPAL
 PROFR. JORGE FLORES JARA
 PRESIDENTE MUNICIPAL
 CHALMA, VER. 2022-2025

AUTORIZACION
 PROFRA. ROSALBA GARCIA SANTOS
 REGIDOR MUNICIPAL
 CHALMA, VER. 2022-2025

REGIDURIA
 CANGEL AROQUE JESUS ARGUELES
 REGIDOR UNICO
 CHALMA, VER. 2022-2025



H. AYUNTAMIENTO DE CHALMA, VERACRUZ
TESORERIA MUNICIPAL
INVENTARIO GENERAL Y AVALUO DE LOS BIENES QUE CONFORMAN EL PATRIMONIO MUNICIPAL
AL 31 DE ENERO DEL AÑO 2024
BIENES MUEBLES

VEHICULOS Y EQUIPO TERRESTRE

NUMERO DE INVENTARIO 1.2.4.4.01.004	DESCRIPCION DEL BIEN CAMIONETA DOBLE CABINA COLOR OFICIAL	MARCA TOYOTA	MODELO 2018	NUMERO DE SERIE MR0EX8DDXJ0257795
--	--	-----------------	----------------	--------------------------------------

AREA QUE RESGUARDA SEGURIDAD PUBLICA	ESTADO FISICO EN FUNCIONAMIENTO	VALOR COMERCIAL \$ 320,000.00	VALOR DE REALIZACION INMEDIATA \$	80,000.00
---	------------------------------------	----------------------------------	--------------------------------------	-----------

CUENTA 1.2.4.4.01	CONCEPTO VEHICULOS Y EQUIPO TERRESTRE	AÑOS DE VIDA UTIL 5	VIDA UTIL ESTIMADA 3	% DE DEPRECIACION ANUAL 33%
----------------------	--	------------------------	-------------------------	--------------------------------

SUBCUENTA Vehículos y Equipo Terrestres, para la ejecución de Programas de Seguridad Pública	DOMICILIO DE UBICACIÓN PALACIO MUNICIPAL S/N COL. CENTRO CHALMA, VER.
---	--

SERVIDOR PUBLICO RESPONSABLE

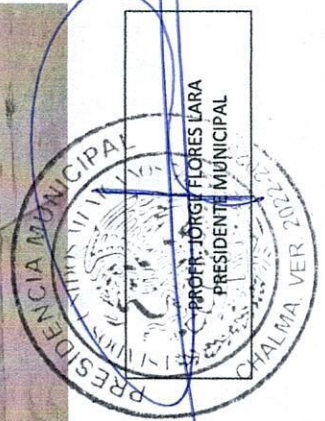
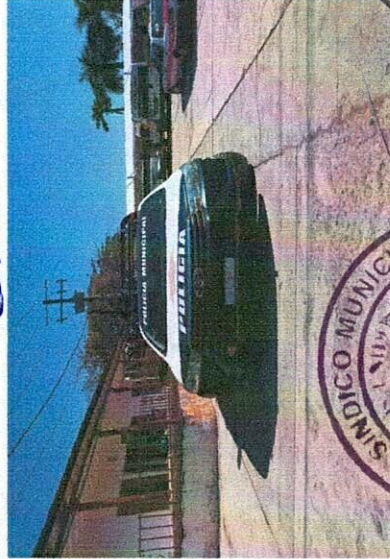
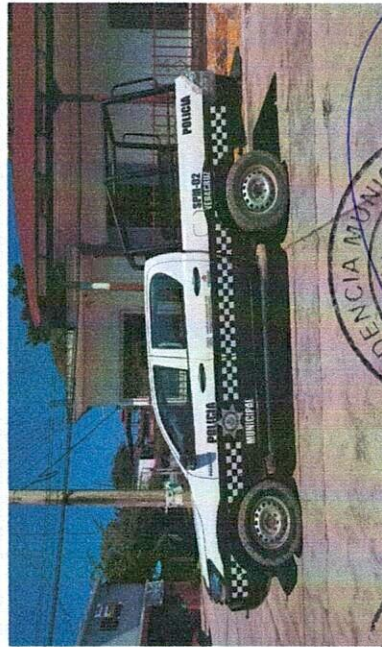
 CELIA VALDEZ CRUZ





H. AYUNTAMIENTO DE CHALMA, VERACRUZ
 TESORERIA MUNICIPAL
INVENTARIO GENERAL Y AVALUO DE LOS BIENES QUE CONFORMAN EL PATRIMONIO MUNICIPAL
 AL 31 DE ENERO DEL AÑO 2024
BIENES MUEBLES

VEHICULOS Y EQUIPO TERRESTRE

NUMERO DE INVENTARIO 1.2.4.4.01.02.004	DESCRIPCION DEL BIEN AMBULANCIA	MARCA HYUNDAI	MODELO	NUMERO DE SERIE KMFWB3XR0DU508188
AREA QUE RESGUARDA DIF	ESTADO FISICO MALO	VALOR COMERCIAL \$ 120,000.00	VALOR DE REALIZACION INMEDIATA \$	20,000.00
CUENTA 1.2.4.4.01	CONCEPTO VEHICULOS Y EQUIPO TERRESTRE	AÑOS DE VIDA UTIL 5	VIDA UTIL ESTIMADA 1	% DE DEPRECIACION ANUAL 100%

SUBCUENTA: Vehículos y Equipo Terrestres, para la ejecución de Programas de Seguridad Pública

DOMICILIO DE UBICACIÓN: PALACIO MUNICIPAL S/N COL. CENTRO CHALMA, VER.

SERVIDOR PUBLICO RESPONSABLE: LIC. CELZITLALY VALLE VICENTE





H. AYUNTAMIENTO DE CHALMA, VERACRUZ
 TESORERIA MUNICIPAL
INVENTARIO GENERAL Y AVALUO DE LOS BIENES QUE CONFORMAN EL PATRIMONIO MUNICIPAL
 AL 31 DE ENERO DEL AÑO 2024
BIENES MUEBLES

VEHICULOS Y EQUIPO TERRESTRE				
NUMERO DE INVENTARIO	DESCRIPCION DEL BIEN	MARCA	MODELO	NUMERO DE SERIE
1.2.4.4.01.02.005	GRAN CHEROKEE	JEEP	2014	1C4RJEBG2EC58577
AREA QUE RESGUARDA	ESTADO FISICO	VALOR COMERCIAL	VALOR DE REALIZACION INMEDIATA	
SECRETARIA	MALO	\$ 220,000.00	\$ -	
CUENTA	CONCEPTO	AÑOS DE VIDA UTIL	VIDA UTIL ESTIMADA	% DE DEPRECIACION ANUAL
1.2.4.4.01	VEHICULOS Y EQUIPO TERRESTRE	5	2	50%

SUBCUENTA
 Vehículos y Equipo Terrestres, para la ejecución de Programas de Seguridad Pública
 DOMICILIO DE UBICACIÓN
 PALACIO MUNICIPAL S/N COL. CENTRO CHALMA, VER.

SERVIDOR PUBLICO RESPONSABLE
 PROFR. EDER HUMBERTO FLORES ORTEGA
OBSERVACIONES
 BAJA POR SINIESTRO

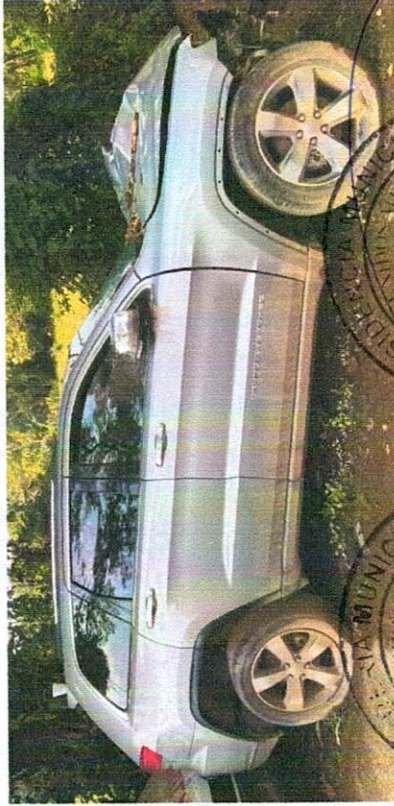

ELABORADO:
 L.C. P. YONNY PORTILLO AMENDO
 PRESIDENTE MUNICIPAL
 CHALMA VER 2022-2025

PRESIDENTE MUNICIPAL
 PROFR. JORGE FLORES PARRA
 CHALMA VER 2022-2025

SINDICO MUNICIPAL
 AUTORIZADO:
 PROFRA. ROSA MARÍA SANTOS
 CHALMA VER 2022-2025

AUDITORIA
 PROFRA. ARGELLES ARGUELLES
 CHALMA, VER. 2022-2025



H. AYUNTAMIENTO DE CHALMA, VERACRUZ
TESORERIA MUNICIPAL
INVENTARIO GENERAL Y AVALUO DE LOS BIENES QUE CONFORMAN EL PATRIMONIO MUNICIPAL
AL 31 DE ENERO DEL AÑO 2024
BIENES MUEBLES

VEHICULOS Y EQUIPO TERRESTRE

NUMERO DE INVENTARIO	DESCRIPCION DEL BIEN	MARCA	MODELO	NUMERO DE SERIE
1.2.4.4.01.02.006	CAMIONETA DOBLE CABINA COLOR ROJO	FORD F150	2003	1FTRH07L13K096129
AREA QUE RESGUARDA	ESTADO FISICO	VALOR COMERCIAL	VALOR DE REALIZACION INMEDIATA	
SECRETARIA	MALO	\$ 120,000.00	\$ 45,000.00	
CUENTA	CONCEPTO	AÑOS DE VIDA UTIL	VIDA UTIL ESTIMADA	% DE DEPRECIACION ANUAL
1.2.4.4.01	VEHICULOS Y EQUIPO TERRESTRE	5	2	50%

SUBCUENTA: VEHICULOS Y EQUIPO TERRESTRE, para la ejecución de Programas de Seguridad Pública

DOMICILIO DE UBICACIÓN: PALACIO MUNICIPAL S/N COL. CENTRO CHALMA, VER.

SERVIDOR PUBLICO RESPONSABLE: PROFR. EDER HUMBERTO FLORES ORTEGA

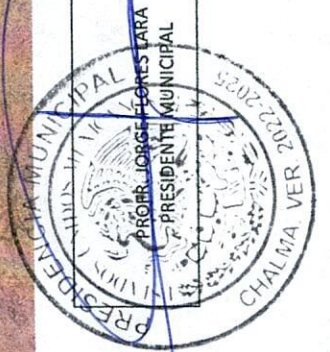
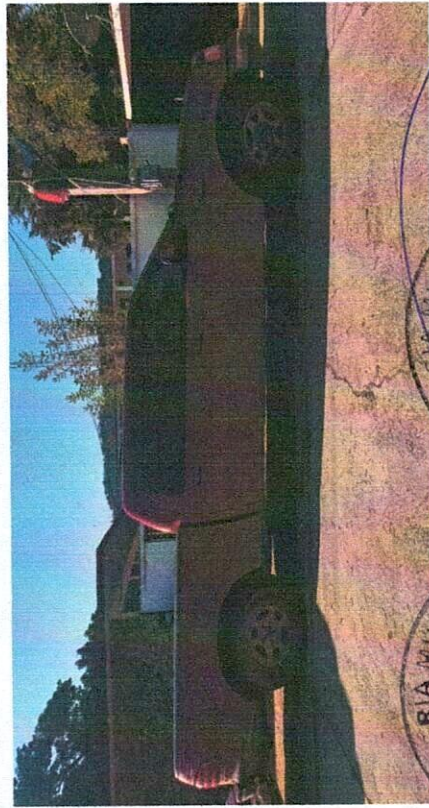



H. AYUNTAMIENTO DE CHALMA, VERACRUZ
TESORERIA MUNICIPAL
INVENTARIO GENERAL Y AVALUO DE LOS BIENES QUE CONFORMAN EL PATRIMONIO MUNICIPAL
AL 31 DE ENERO DEL AÑO 2024
BIENES MUEBLES

VEHICULOS Y EQUIPO TERRESTRE

NUMERO DE INVENTARIO 1.2.4.4.01.02 007	DESCRIPCION DEL BIEN CAMIONETA DOBLE CABINA COLOR BLANCA	MARCA NISSAN NP300	MODELO 2009	NUMERO DE SERIE 3N6DD23T09K055624
---	---	-----------------------	----------------	--------------------------------------

AREA QUE RESGUARDA SECRETARIA	ESTADO FISICO EN FUNCIONAMIENTO	VALOR COMERCIAL \$ 140,000.00	VALOR DE REALIZACION INMEDIATA \$	55,000.00
----------------------------------	------------------------------------	----------------------------------	--------------------------------------	-----------

CUENTA 1.2.4.4.01	CONCEPTO VEHICULOS Y EQUIPO TERRESTRE	AÑOS DE VIDA UTIL 5	VIDA UTIL ESTIMADA 2	% DE DEPRECIACION ANUAL 50%
----------------------	--	------------------------	-------------------------	--------------------------------

SUBCUENTA Vehiculos y Equipo Terrestres, para la ejecución de Programas de Seguridad Pública	DOMICILIO DE UBICACIÓN PALACIO MUNICIPAL S/N COL. CENTRO CHALMA, VER.
---	--

SERVIDOR PUBLICO RESPONSABLE
 PROFR. EDER HUMBERTO FLORES ORTEGA



ELABORÓ:
L.C. P. YONNY PORTILLA ORTIZ
TESORERO MUNICIPAL

PRESIDENTE MUNICIPAL
PROFR. JORGE FLORES LARA
PRESIDENTE MUNICIPAL

AUTORIZA:
PROFR. ROSALBA GARCÍA SANTOS
SINDICO UNICO MUNICIPAL

REGIDOR UNICO
ANGEL ARGÜELES ARGÜELES
REGIDOR UNICO



H. AYUNTAMIENTO DE CHALMA, VERACRUZ
TESORERIA MUNICIPAL
INVENTARIO GENERAL Y AVALUO DE LOS BIENES QUE CONFORMAN EL PATRIMONIO MUNICIPAL
AL 31 DE ENERO DEL AÑO 2024
BIENES MUEBLES

VEHICULOS Y EQUIPO TERRESTRE

NUMERO DE INVENTARIO	DESCRIPCION DEL BIEN	MARCA	MODELO	NUMERO DE SERIE		
1.2.4.4.01.02.008	CAMIONETA DOBLE CABINA COLOR BLANCO	MITSUBISHI	2015	MMBMBG46H6FD032464		
AREA QUE RESGUARDA		ESTADO FISICO		VALOR DE REALIZACION INMEDIATA		
SECRETARIA	EN FUNCIONAMIENTO	\$	250,000.00	\$	50,000.00	
CUENTA		CONCEPTO		AÑOS DE VIDA UTIL	VIDA UTIL ESTIMADA	% DE DEPRECIACION ANUAL
1.2.4.4.01	VEHICULOS Y EQUIPO TERRESTRE	5	2			50%

DOMICILIO DE UBICACIÓN

Vehículos y Equipo Terrestres, para la ejecución de Programas de Seguridad Pública

PALACIO MUNICIPAL S/N COL. CENTRO CHALMA, VER.

SERVIDOR PUBLICO RESPONSABLE

PROFR. EDER HUMBERTO FLORES ORTEGA

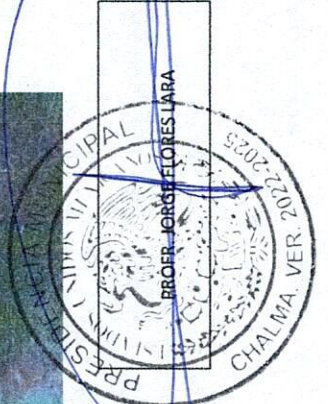



H. AYUNTAMIENTO DE CHALMA, VERACRUZ
TESORERIA MUNICIPAL
INVENTARIO GENERAL Y AVALUO DE LOS BIENES QUE CONFORMAN EL PATRIMONIO MUNICIPAL
AL 31 DE ENERO DEL AÑO 2024
BIENES MUEBLES

VEHICULOS Y EQUIPO TERRESTRE

NUMERO DE INVENTARIO	DESCRIPCION DEL BIEN	MARCA	MODELO	NUMERO DE SERIE
1.2.4.4.01.02.009	TSURU COLOR BLANCO	NISSAN	2014	3N1EB31S4EK301780
AREA QUE RESGUARDA	ESTADO FISICO	VALOR COMERCIAL	VALOR DE REALIZACION INMEDIATA	
SECRETARIA	MALO	\$ 80,000.00	\$ 20,000.00	
CUENTA	CONCEPTO	AÑOS DE VIDA UTIL	VIDA UTIL ESTIMADA	% DE DEPRECIACION ANUAL
1.2.4.4.01	VEHICULOS Y EQUIPO TERRESTRE	5	2	50%

SUBCUENTA

Vehiculos y Equipo Terrestres, para la ejecución de Programas de Seguridad Pública

DOMICILIO DE UBICACIÓN
PALACIO MUNICIPAL/S/N COL. CENTRO CHALMA, VER.

SERVIDOR PUBLICO RESPONSABLE

PROFR. EDER HUMBERTO FLORES ORTEGA

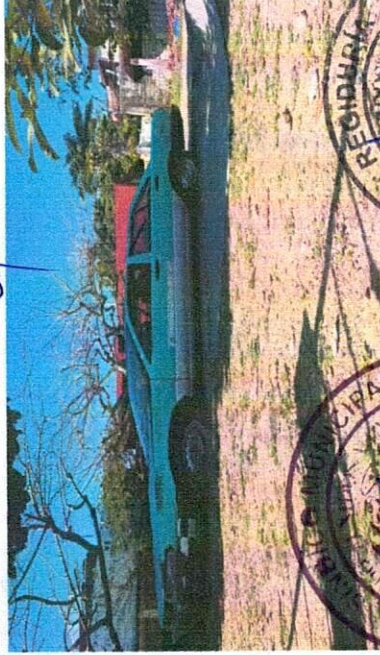
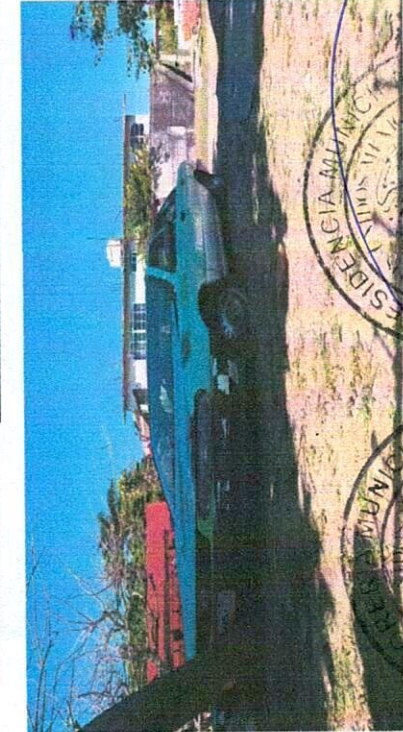

ELABORÓ:
L.C.P. YONNY PORTILLO RAMIRO
TESORERO MUNICIPAL

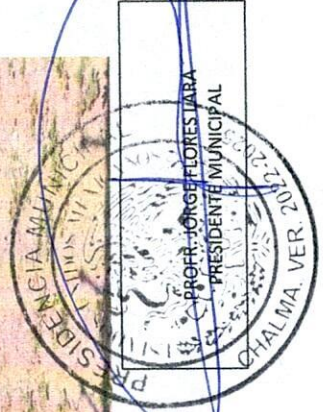

AUTORIZAN:
PROFR. JORGE FLORESTIARA
PRESIDENTE MUNICIPAL



PROFR. ROSALBA GARCIA SANTOS
SINDICO UNICO MUNICIPAL



ANGEL ARGUELLES ARGUELLES
REGIDOR UNICO



H. AYUNTAMIENTO DE CHALMA, VERACRUZ
TESORERIA MUNICIPAL
INVENTARIO GENERAL Y AVALUO DE LOS BIENES QUE CONFORMAN EL PATRIMONIO MUNICIPAL
AL 31 DE ENERO DEL AÑO 2024
BIENES MUEBLES

VEHICULOS Y EQUIPO TERRESTRE

NUMERO DE INVENTARIO 1.2.4.4.01.02 010	DESCRIPCION DEL BIEN CAMION DE VOLTEO BLANCO	MARCA Freightliner	MODELO 2008	NUMERO DE SERIE 3ALACYSS9DAE6826
AREA QUE RESGUARDA OFICIALIA MAYOR	ESTADO FISICO MALO	VALOR COMERCIAL \$ 200,000.00	VALOR DE REALIZACION INMEDIATA \$	100,000.00
CUENTA 1.2.4.4.01	CONCEPTO VEHICULOS Y EQUIPO TERRESTRE	AÑOS DE VIDA UTIL 5	VIDA UTIL ESTIMADA 2	% DE DEPRECIACION ANUAL 50%

SUBCUENTA
Vehiculos y Equipo Terrestres, para la ejecución de Programas Publicos

DOMICILIO DE UBICACIÓN
PALACIO MUNICIPAL S/N COL. CENTRO CHALMA, VER.

SERVIDOR PUBLICO RESPONSABLE
C. ROGELIO GRANDE MOLAR

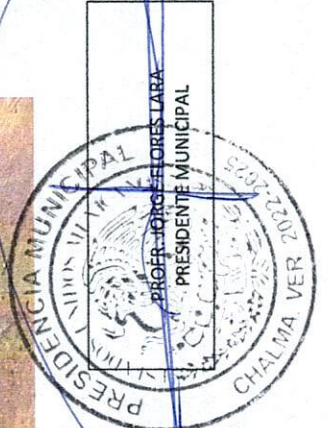
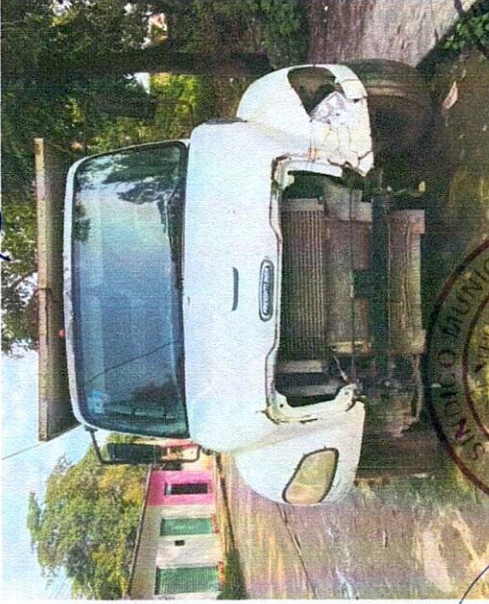
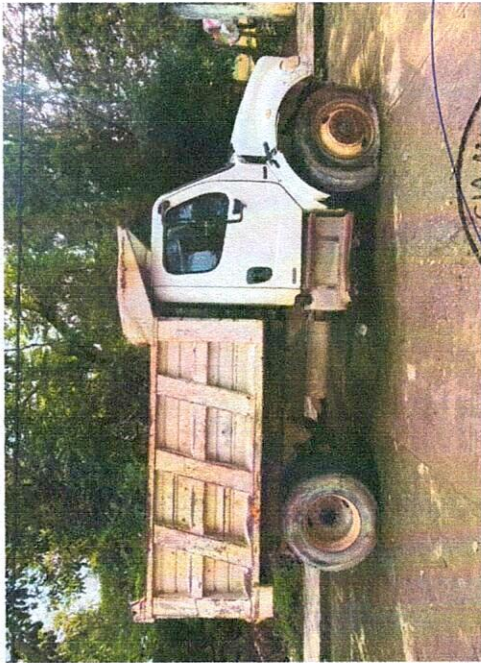



H. AYUNTAMIENTO DE CHALIMA, VERACRUZ
TESORERIA MUNICIPAL
INVENTARIO GENERAL Y AVALUO DE LOS BIENES QUE CONFORMAN EL PATRIMONIO MUNICIPAL
AL 31 DE ENERO DEL AÑO 2024
BIENES MUEBLES

VEHICULOS Y EQUIPO TERRESTRE		NUMERO DE SERIE		
NUMERO DE INVENTARIO	DESCRIPCION DEL BIEN	MODELO		
1.2.4.4.01.02.011	CAMIONETA BLANCA	2016		
AREA QUE RESGUARDA SECRETARIA	ESTADO FISICO EN FUNCIONAMIENTO \$	VALOR DE REALIZACION INMEDIATA		
	600,000.00	300,000.00		
CUENTA	CONCEPTO	AÑOS DE VIDA UTIL	VIDA UTIL ESTIMADA	% DE DEPRECIACION ANUAL
1.2.4.4.01	VEHICULOS Y EQUIPO TERRESTRE	5	2	50%
SUBCUENTA	DOMICILIO DE UBICACIÓN			
	Vehículos y Equipo Terrestres, para la ejecución de Programas Públicos			
	MUNICIPAL S/N COL. CENTRO CHALIMA, VER.			
SERVIDOR PUBLICO RESPONSABLE				
PROFR. EDER HUMBERTO FLORES ORTEGA				

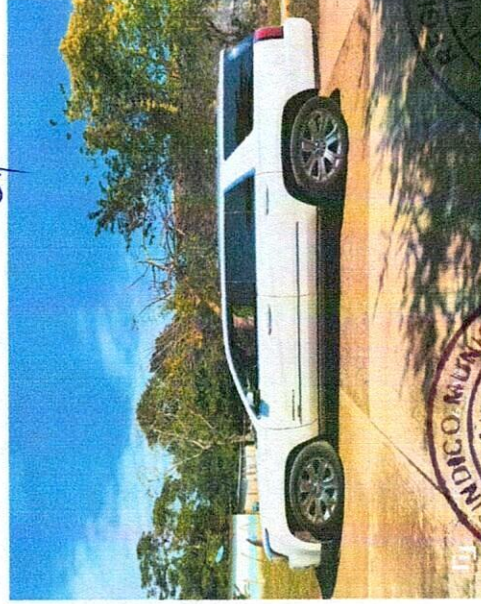

ELABORÓ:
L.C. P. YONNY PORTILLA MENDO
TESORERO MUNICIPAL

AUTORIZAN:
PROFR. JORGE LORISTARA
PRESIDENTE MUNICIPAL

PROFR. ROSALBA GARCIA SANTOS
SINDICO UNICO MUNICIPAL

PROFR. ANGEL ARGUELLES ARGUELLES
REGIDOR UNICO

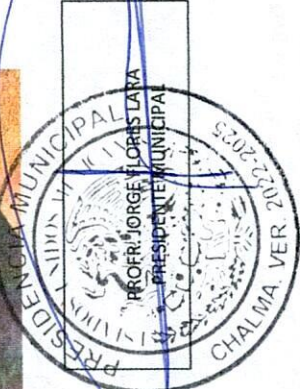



H. AYUNTAMIENTO DE CHALMA, VERACRUZ
TESORERIA MUNICIPAL
INVENTARIO GENERAL Y AVALUO DE LOS BIENES QUE CONFORMAN EL PATRIMONIO MUNICIPAL
AL 31 DE ENERO DEL AÑO 2024
BIENES MUEBLES

VEHICULOS Y EQUIPO TERRESTRE		NUMERO DE INVENTARIO	DESCRIPCION DEL BIEN	MARCA	MODELO	NUMERO DE SERIE
1.2.4.4.01.02	AUTO COLOR GRIS	1.2.4.4.01.02.012	AUTO COLOR GRIS	IBIZA	N/A	N/A
AREA QUE RESGUARDA		ESTADO FISICO	VALOR COMERCIAL	VALOR DE REALIZACION INMEDIATA		
SECRETARIA	EN FUNCIONAMIENTO	\$	210,000.00	\$	100,000.00	
CUENTA		CONCEPTO	AÑOS DE VIDA UTIL	VIDA UTIL ESTIMADA	% DE DEPRECIACION ANUAL	
1.2.4.4.01	VEHICULOS Y EQUIPO TERRESTRE	VEHICULOS Y EQUIPO TERRESTRE	5	2	50%	

SUBCUENTA: DOMICILIO DE UBICACIÓN
 Vehículos y Equipo Terrestres, para la ejecución de Programas Públicos
 JO MUNICIPAL S/N COL. CENTRO CHALMA, VER.
 SERVIDOR PUBLICO RESPONSABLE: PROFR. EDER HUMBERTO FLORES ORTEGA





H. AYUNTAMIENTO DE CHALIMA, VERACRUZ
TESORERIA MUNICIPAL
INVENTARIO GENERAL Y AVALUO DE LOS BIENES QUE CONFORMAN EL PATRIMONIO MUNICIPAL
AL 31 DE ENERO DEL AÑO 2024
BIENES MUEBLES

VEHICULOS Y EQUIPO TERRESTRE

NUMERO DE INVENTARIO	DESCRIPCION DEL BIEN	MARCA	MODELO	NUMERO DE SERIE
1.2.4.01.02.013	AUTO JETTA COLOR BLANCO	VOLKSWAGEN	2018	3VW1K1AJ1JM23304

AREA QUE RESGUARDA	ESTADO FISICO	VALOR COMERCIAL	VALOR DE REALIZACION INMEDIATA
TESORERIA	EN FUNCIONAMIENTO	\$ 278,000.00	\$ 100,000.00

CUENTA	CONCEPTO	AÑOS DE VIDA UTIL	VIDA UTIL ESTIMADA	% DE DEPRECIACION ANUAL
1.2.4.01	VEHICULOS Y EQUIPO TERRESTRE	5	2	50%

SUBCUENTA	DOMICILIO DE UBICACIÓN
Vehículos y Equipo Terrestres, para la ejecución de Programas Públicos	JO MUNICIPAL S/N COL. CENTRO CHALIMA, VER.

SERVIDOR PUBLICO RESPONSABLE

L.C. P. YONNY PORTILLA MENDO

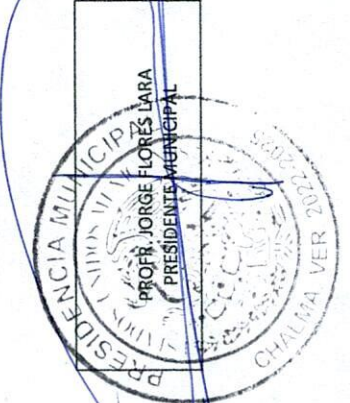
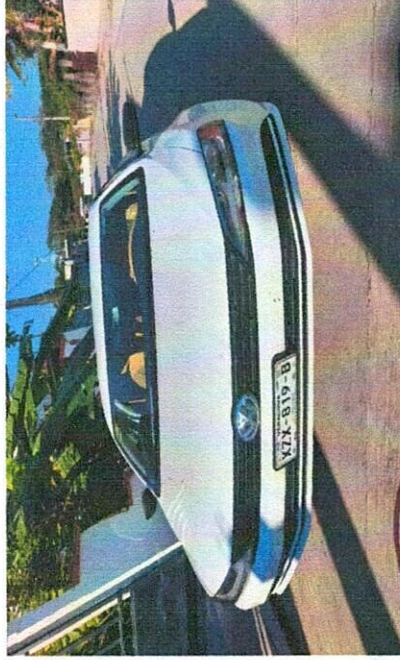



H. AYUNTAMIENTO DE CHALMA, VERACRUZ
 TESORERIA MUNICIPAL
INVENTARIO GENERAL Y AVALUO DE LOS BIENES QUE CONFORMAN EL PATRIMONIO MUNICIPAL
 AL 31 DE ENERO DEL AÑO 2024
BIENES MUEBLES

VEHICULOS Y EQUIPO TERRESTRE		NUMERO DE INVENTARIO	DESCRIPCION DEL BIEN	MARCA	MODELO	NUMERO DE SERIE
		1.2.4.4.01.02.014	CAMIONETA	FRONTIER	N/A	N/A
AREA QUE RESGUARDA		ESTADO FISICO	VALOR COMERCIAL	VALOR DE REALIZACION INMEDIATA		
SECRETARIA		EN FUNCIONAMIENTO	\$ 170,000.00	\$ 100,000.00		
CUENTA		CONCEPTO	AÑOS DE VIDA UTIL	VIDA UTIL ESTIMADA	% DE DEPRECIACION ANUAL	
1.2.4.4.01		VEHICULOS Y EQUIPO TERRESTRE	5	2	50%	

SUBCUENTA: Vehículos y Equipo Terrestres, para la ejecución de Programas Públicos
 DOMICILIO DE UBICACIÓN: JO MUNICIPAL S/N COL. CENTRO CHALMA, VER.

SERVIDOR PUBLICO RESPONSABLE: PROF. EDER HUMBERTO FLORES ORTEGA





H. AYUNTAMIENTO DE CHALMA, VERACRUZ
TESORERIA MUNICIPAL
INVENTARIO GENERAL Y AVALUO DE LOS BIENES QUE CONFORMAN EL PATRIMONIO MUNICIPAL
AL 31 DE ENERO DEL AÑO 2024
BIENES MUEBLES

VEHICULOS Y EQUIPO TERRESTRE

NUMERO DE INVENTARIO 1.2.4.4.01.02.015	DESCRIPCION DEL BIEN AMBULANCIA	MARCA N/A	MODELO N/A	NUMERO DE SERIE N/A
AREA QUE RESGUARDA DIF	ESTADO FISICO EN FUNCIONAMIENTO	VALOR COMERCIAL \$ 1,194,800.00	VALOR DE REALIZACION INMEDIATA \$	1,194,800.00
CUENTA 1.2.4.4.01	CONCEPTO VEHICULOS Y EQUIPO TERRESTRE	AÑOS DE VIDA UTIL 5	VIDA UTIL ESTIMADA 2	% DE DEPRECIACION ANUAL 50%

SUBCUENTA
 Vehículos y Equipo Terrestres, para la ejecución de Programas Públicos
 DOMICILIO DE UBICACIÓN
 PALACIO MUNICIPAL S/N COL. CENTRO CHALMA, VER.

SERVIDOR PUBLICO RESPONSABLE
 LIC. CELZITLALY VALLE VICENTE





H. AYUNTAMIENTO DE CHALMA, VERACRUZ
TESORERIA MUNICIPAL
INVENTARIO GENERAL Y AVALUO DE LOS BIENES QUE CONFORMAN EL PATRIMONIO MUNICIPAL
AL 31 DE ENERO DEL AÑO 2024
BIENES MUEBLES

VEHICULOS Y EQUIPO TERRESTRE	
NUMERO DE INVENTARIO 1.2.4.4.01.02.016	NUMERO DE SERIE 3N6AD33A0PK861063
DESCRIPCION DEL BIEN PATRULLA	MODELO 2023
ESTADO FISICO EN FUNCIONAMIENTO	VALOR DE REALIZACION INMEDIATA \$ 493,900.00
VALOR COMERCIAL \$ 493,900.00	493,900.00
CONCEPTO VEHICULOS Y EQUIPO TERRESTRE	VIDA UTIL ESTIMADA 5
AÑOS DE VIDA UTIL 5	% DE DEPRECIACION ANUAL 25%

SUBCUENTA: PALACIO MUNICIPAL S/N COL. CENTRO CHALMA, VER.
 Domicilio de Ubicación

SERVIDOR PUBLICO RESPONSABLE: CELIA VALDEZ CRUZ



ELABORO:
 L.C. P. YONNY PORTIELLA MENDOZA
 TESORERO MUNICIPAL

PROF. JORGE FLORES LARA
 PRESIDENTE MUNICIPAL

AUTORIZA:
 PROFRA. ROSALBA GARCIA SANTOS
 SINDICO UNICO MUNICIPAL

REGIDURIA
 S. ANGEL ARGÜELLES ARGÜELLES
 REGIDOR UNICO

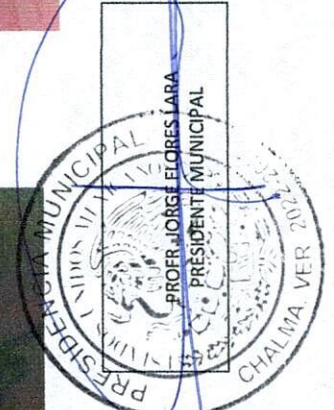



H. AYUNTAMIENTO DE CHALMA, VERACRUZ
TESORERIA MUNICIPAL
INVENTARIO GENERAL Y AVALUO DE LOS BIENES QUE CONFORMAN EL PATRIMONIO MUNICIPAL
AL 31 DE ENERO DEL AÑO 2024
BIENES MUEBLES

VEHICULOS Y EQUIPO TERRESTRE				
NUMERO DE INVENTARIO 1.2.4.4.01.02.017	DESCRIPCION DEL BIEN CAMIONETA	MARCA RANGER	MODELO 2017	NUMERO DE SERIE 8AFWRSDV3H6023258
AREA QUE RESGUARDA SECRETARIA	ESTADO FISICO EN FUNCIONAMIENTO	VALOR COMERCIAL \$ 509,834.00	VALOR DE REALIZACION INMEDIATA \$	509,834.00
CUENTA 1.2.4.4.01	CONCEPTO VEHICULOS Y EQUIPO TERRESTRE	AÑOS DE VIDA UTIL 5	VIDA UTIL ESTIMADA 5	% DE DEPRECIACION ANUAL 25%

SUBCUENTA
Vehiculos y Equipo Terrestres, para la ejecución de Programas Publicos

DOMICILIO DE UBICACIÓN
PALACIO MUNICIPAL S/N COL. CENTRO CHALMA, VER.

SERVIDOR PUBLICO RESPONSABLE
PROFR. EDER HUMBERTO FLORES ORTEGA



ELABORÓ:
L.C. TONY PORTILLA MENDOZA
TESORERO MUNICIPAL

PRESIDENCIA MUNICIPAL
PROFR. JORGE FLORES SARA
PRESIDENTE MUNICIPAL

AUTORIZA:
PROFRA. ROSALBA GARCIA SANTOS
SINDICO UNICO MUNICIPAL

REGIDURIA
LINDIX MEXICANA
C. ANGEL ARGUELLES ARGUELLES
REGIDOR UNICO



H. AYUNTAMIENTO DE CHALMA, VERACRUZ
TESORERIA MUNICIPAL
INVENTARIO GENERAL Y AVALUO DE LOS BIENES QUE CONFORMAN EL PATRIMONIO MUNICIPAL
AL 31 DE ENERO DEL AÑO 2024
BIENES MUEBLES

VEHICULOS Y EQUIPO TERRESTRE	
NUMERO DE INVENTARIO 1.2.4.4.01.02 018	DESCRIPCION DEL BIEN CAMIONETA
MARCA TERRAIN	MODELO 2012
NUMERO DE SERIE 2GKFLWES0C6373046	
AREA QUE RESGUARDA SECRETARIA	ESTADO FISICO EN FUNCIONAMIENTO
VALOR COMERCIAL \$ 509,834.00	VALOR DE REALIZACION INMEDIATA \$ 509,834.00
CUENTA 1.2.4.4.01	CONCEPTO VEHICULOS Y EQUIPO TERRESTRE
AÑOS DE VIDA UTIL 5	VIDA UTIL ESTIMADA 5
% DE DEPRECIACION ANUAL 25%	

SUBCUENTA
 Vehículos y Equipo Terrestres, para la ejecución de Programas Públicos

DOMICILIO DE UBICACIÓN
 PALACIO MUNICIPAL S/N COL. CENTRO CHALMA, VER.

SERVIDOR PUBLICO RESPONSABLE
 PROFR. EDER HUMBERTO FLORES ORTEGA

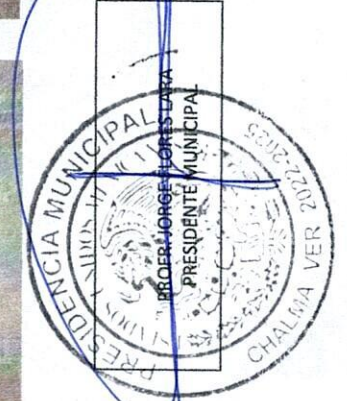



H. AYUNTAMIENTO DE CHALMA, VERACRUZ
 TESORERIA MUNICIPAL
INVENTARIO GENERAL Y AVALUO DE LOS BIENES QUE CONFORMAN EL PATRIMONIO MUNICIPAL
 AL 31 DE ENERO DEL AÑO 2024
BIENES MUEBLES

NUMERO DE INVENTARIO		DESCRIPCION DEL BIEN		MARCA		MODELO		NUMERO DE SERIE	
1.2.4.4.01.02.019		CAMION RECOLECTOR DE BASURA		JAC		CITYSTAR		3JA15BB29RK005039	
AREA QUE RESGUARDA		ESTADO FISICO		VALOR COMERCIAL		VALOR DE REALIZACION INMEDIATA			
LIMPIA PUBLICA		EN FUNCIONAMIENTO		\$ 1,635,600.00		\$		1,635,600.00	
CUENTA		CONCEPTO		AÑOS DE VIDA UTIL		VIDA UTIL ESTIMADA		% DE DEPRECIACION ANUAL	
1.2.4.4.01		VEHICULOS Y EQUIPO TERRESTRE		5		5		25%	
SUBCUENTA		DOMICILIO DE UBICACIÓN							
Vehículos y Equipo Terrestres, para la ejecución de Programas Públicos		PALACIO MUNICIPAL S/N COL. CENTRO CHALMA, VER.							
SERVIDOR PUBLICO RESPONSABLE		C. ROGELIO GRANDE MOLAR							

